

IMAGEMEDIC DIGITAL SYSTEMS

SISTEMA DE DIGITALIZACION E HISTORIAL CLINICO

- **EL SISTEMA IMAGEMEDIC TIENE COMO PRINCIPALES CARACTERISTICAS:**

AGENDAS Y CITACIONES

- **CONFIGURACION DE MULTIPLES AGENDAS.**
- **SISTEMA DE AGENDAS CONFIGURADAS A MEDIDA**
- **OCUPACIONES Y CARGA DE TRABAJO EN LAS AGENDAS**
- **POSIBILIDAD DE FACTURAR DIRECTAMENTE DESDE LAS AGENDAS**
- **CONFIGURACION DE BLOQUEOS DE DIAS, VACACIONES, CONGRESOS, ETC.**
- **FACILIDAD DE MOVER CITAS**
- **CONFIGURACION A MEDIDA DE ESTADOS DE LA CITA (EJEMPLO: PACIENTE ENTRA EN CLINICA, ESPERANDO A OTRO DOCTOR, ETC.)**
- **CONTROL DE PAGOS Y DEUDAS POR PACIENTE EN LAS AGENDAS**
- **ENVIO DE EMAIL, SMS DIRECTAMENTE DESDE LAS CITAS**

FACTURACION Y ADMINISTRACION

- **GESTION DE FACTURACION Y COBROS POR PACIENTE, COMPAÑIAS Y PRIVADOS.**
- **LISTADOS ADAPTABLES A LA GESTION DE FACTURACION Y COBROS.**
- **ESTADISTICAS DE FACTURACION.**
- **POSIBILIDAD DE REALIZAR RESUMENES EN LA FACTURACION POR MUTUAS, MEDICOS, ACTOS CLINICOS, ETC.**

HISTORIAL CLINICO

- **DATOS DE FILIACIÓN**
- **FORMATO DE HISTORIA CLINICA TOTALMENTE CONFIGURABLE Y ADAPTABLE A SUS NECESIDADES, QUE CONTIENE TODOS LOS ELEMENTOS PARA EL SEGUIMIENTO, EVOLUCION, INTEGRACION DE IMÁGENES Y VIDEOS RECOGIDOS DE LOS DIFERENTES APARATOS DE DIAGNOSTICO.**
- **GESTION DE PLANTILLAS DE INFORMES ADAPTABLES POR EL MEDICO PARA CREAR NUEVOS PROTOCOLOS, CONSENTIMIENTOS INFORMADOS, ETC**
- **IMPORTACIÓN DE DOCUMENTOS DESDE EL WORD**
- **IMPRESIÓN DE INFORMES**
- **BÚSQUEDAS RAPIDAS DEL HISTORIAL CLINICO DEL PACIENTE**
- **CODIFICACION DE DIAGNOSTICOS CIE9 Y CIE10**
- **VADEMECUM**
- **GARANTIZA LA CONFIDENCIALIDAD DE LOS DATOS MEDIANTE USUARIOS Y CONTRASEÑAS**

IMÁGENES Y VIDEOS

- **DIGITALIZA IMAGEN Y VIDEO SIMULTÁNEAMENTE A UNA ALTA RESOLUCION**
- **HERRAMIENTAS PARA EL RETOQUE DE LAS FOTOGRAFIAS, BRILLO, CONTRASTE, ETC...**
- **ESCANEADO DE DOCUMENTOS INCORPORADO EN EL SISTEMA A TRAVES DE UN ESCÁNER DE SOBREMESA**
- **EDICIÓN DE VIDEO INCORPORADO EN EL SISTEMA DE FACIL MANEJO**
- **CAPTURA DE FOTOGRAFIAS A PARTIR DEL VIDEO YA DIGITALIZADO**
- **FACIL IMPRESIÓN DE LAS IMÁGENES MAS RELEVANTES DE LA EXPLORACION**
- **BÚSQUEDAS DE IMÁGENES Y VIDEOS POR DIAGNOSTICOS, EXPLORACIONES, FECHAS, ETC...**
- **GRABACIÓN EN CD/DVD DE IMÁGENES Y VIDEOS DE LAS EXPLORACIONES Y DIAGNOSTICOS**

**OTRAS
CARACTERISTICAS
DEL SISTEMA**

- **COPIA DE SEGURIDAD Y RESTAURACIÓN DEL HISTORIAL CLINICO, IMÁGENES Y VIDEOS**
- **EL SISTEMA TIENE LA POSIBILIDAD DE CREAR TARJETAS DE FIDELIZACION CON BANDA MAGNETICA.**
- **ENVIO DE SMS (AVISOS DE CITAS, ETC.) DESDE EL PROPIO SOFTWARE**
- **ENVIO DE EMAILS DESDE EL SOFTWARE**
- **LEE IMAGENES DICOM**
- **RECUPERACION DE IMÁGENES Y DATOS DESDE CASI TODOS LOS EQUIPOS DE DIAGNOSTICO**
- **ACTUALIZACIONES AUTOMATICAS DEL SOFTWARE DESDE INTERNET**
- **MANTENIMIENTO REMOTO POR INTERNET**

Ventana principal de ImageMedic

Accesos

- Pacientes
- Tratamientos
- Citas
- Agenda telefonica
- Facturacion
- Mailing
- SMS
- Mensajes Internos
- Configurar
- Iconografia
- Informes
- Cambiar a Video
- Almacen
- Estadisticas
- Cerrar sesion
- Salir

mi
medicimage
SOFTWARE SYSTEMS

Usuario conectado: Administrador
Nombre de máquina: ASUS
IP de máquina: 192.168.1.6
ImageMedic Captura - Ver.5.3.37

Area Oftalmológica Avanzada

Ventana de Citas. Se podrán ver las citas de todos los facultativos o de varios seleccionados. Tiene estados de la cita (Paciente en clínica, esperando a otro doctor, dilatando, etc.) . Acceder al paciente directamente desde esta ventana. Ver lo que debe el paciente. Ver la carga de ocupación en las agendas.

Citaciones - Día seleccionado: 18/05/2009

Hoy Nueva Mover Confirmar Cancelar Citas futuras Estados Imprimir Activar Tarifas

J 6 A B D C H E M N R Todas Paciente en buffer:

AGENDA	MED	MOSTRAR	hora	tiempo	paciente	nhc	agend	med	est	con	exp	pagado	total	debe	mutua cita
<input checked="" type="checkbox"/> CARMEN OPTOM	J	J	09:45			0	6					0			
<input checked="" type="checkbox"/> CIRUGIA RECEP	6	6				0	C	C				0			
<input checked="" type="checkbox"/> DR. VERGES - A	A	A				0	J	J				0			
<input checked="" type="checkbox"/> DR. BOVEDA - B	B	B	09:50			0	M	M				0			
<input checked="" type="checkbox"/> DR. CAZAL - D	D	D				0	H	H				0			
<input checked="" type="checkbox"/> DRA. LLEVAT - C	C	C				0	E	E				0			
<input checked="" type="checkbox"/> DRA. GUILLEN	H	H				0	E	E				0			
<input checked="" type="checkbox"/> EVA SANCHEZ	E	E	10:00	00:00	... , MARTA	111946	C	C	p		V	20,4	20,4	ASC	
<input checked="" type="checkbox"/> JESUS OPTOM	M	M				0	A	A				0			
<input checked="" type="checkbox"/> LLUIS	N	N				0	J	J				0			
<input checked="" type="checkbox"/> RAMON SOLA	R	R				0	M	M				0			
			10:00			0	H	H				0			
						0	E	E				0			
			10:10			0	6					0			
						0	C	C				0			
						0	J	J				0			
			10:10			0	M	M				0			
						0	H	H				0			
						0	E	E				0			
			10:15			0	6					0			
						0	C	C				0			
						0	J	J				0			
			10:20			0	M	M				0			
						0	H	H				0			
						0	E	E				0			
						0	A	A				0			
			10:30	00:00	... PEPI ...	134021	C	C	P	VIS	V	20,4	53,85	ASC	
						0	J	J				0			
						0	M	M				0			
						0	H	H				0			
						0	E	E				0			
						0	6					0			

mayo 2009

lun	mar	mié	jue	vie	sáb	dom
27	28	29	30	1	2	3
4	5	6	7	8	9	10
11	12	13	14	15	16	17
18	19	20	21	22	23	24
25	26	27	28	29	30	31

junio 2009

lun	mar	mié	jue	vie	sáb	dom
1	2	3	4	5	6	7
8	9	10	11	12	13	14
15	16	17	18	19	20	21
22	23	24	25	26	27	28
29	30	1	2	3	4	5
6	7	8	9	10	11	12

18/05/2009

11:14:17

Ventana de los datos de filiación del paciente, con unas pestañas que muestran todo lo visto en el paciente, citas, avisos, pruebas clínicas realizadas, etc...

Paciente: MA JOSEFA - NHC: 119566

Filiación | **Visitas** | Historia Clínica | Historia Iconográfica

Nuevo | Modificar | Grabar | Borrar | Buscar | Buscar entre fechas | Tratamientos | Antecedentes/Historia | Historia | Imprimir tarjeta

Filiación

Nº Paciente: 119566 NHC: [] Fecha: 05/11/2004

Nombre: JOSEFA

Apellidos: MA []

Paciente: MA [] CHO, JOSEFA

F. Nacimiento: 20/06/1952 Edad: 56 Sexo: [] N.I.F.: 36498334 W

Empresa: [] Ocupación: 653.33.36.83

N.º Afiliación: [] Medico: []

Mutua: ASC Convenio: []

Remitido por: []

Dirección 1

Dirección: []

C.P.: [] Localidad: [] DE MAR Provincia: []

Telefono: 9 [] Fax: [] Móvil: [] Email: []

Dirección 2

Dirección: []

C.P.: [] Localidad: [] Provincia: []

Telefono: [] Fax: [] Móvil: [] Email: []

Varios

Exitus: Firma LORTD:

Observaciones

Presentado: MUTUA C/D:24/11/07 Vacunas: N Pagado: 9 Fecha Ultima visita: 27/06/2008 Fecha Primera cirugía: Fecha Ultima cirugía: SOCIEDAD:A.S.C

Citas

Avisos y alertas

Visitas realizadas

Pruebas complementarias

nº visita	fecha	hora	prueba	tipo	facultativo
142228	05/11/2003	10:00:00	EXAMEN OFTALMOLOGICO		
139731	09/02/2005	01:05:00	LENTES DE CONTACTO		
141769	09/03/2005	10:00:00	EXAMEN OFTALMOLOGICO		
141769	09/03/2005	10:00:00	LAMPARA DE HENDIDURA		
139940	08/06/2005	01:05:00	LENTES DE CONTACTO		
140339	08/02/2006	01:05:00	LENTES DE CONTACTO		
140437	10/04/2006	01:05:00	LENTES DE CONTACTO		
119927	24/05/2006	10:00:00	EXAMEN OFTALMOLOGICO		
142561	21/06/2006	10:00:00	OCULUS PENTACAM	OI	

Informes

Medicación

nº visita	fecha	medicamento	formulacion	envases	posologia	observaciones	receta en te
160140	12/03/2009	ACTIVADONE	cápsulas	1	1 comprimido cada 6 h.	durante 5 días	

Diagnosticos

Estudios prequirurgicos

Planes quirurgicos

Protocolos quirurgicos

Consentimientos

Ventana de visitas realizadas al paciente. Muestra en forma de texto todo lo realizado al paciente, es decir, reúne toda la información del paciente y la muestra como en documento de Word, con todas sus pruebas realizadas y su iconografía. Es la Historia Clínica del Paciente.

Paciente: MA JOSEFA - NHC: 119566

Exploración | **Visitas** | Historia Clínica | Historia Iconográfica

Nuevo | Modificar | Grabar | Borrar | Tratamientos | Imprimir Tratamiento | Imprimir Visita | Antecedentes/Historia

Exploración | **Iconografía** | Tratamientos

Nº Visita: 160140 F. realización: 12/03/2009 H. realización: 07:45:42 F. petición: Edad: 56

Próxima visita

Historias Historico HC 100%

EXPLORACIONES
30/01/2009
 Observaciones de la visita:
 Observaciones próxima visita: Control 2 ms

Juicio Clínico:

EXAMEN OPTOMETRICO
30/01/2009
 SUBJETIVO

	EJE	CILINDRO	ESFERA	AV cc	AV AE	AV cc vp binoc.
OD	180	-0,5	2,5	1.0		
OI	5	-4	2	0.4		
VP						
ad						

COMENTARIOS/OTROS:
 Jesús: lleva LC "polarizada" en OI. Comento estable pero aconsejable cambiar LC. RECORDAR que tiene familiar óptica que le quiere conseguir las LC y hoy teníamos previsto pasarla a una LC NO polarizada

EXAMEN OFTALMOLOGICO
30/01/2009
 SEGMENTO ANTERIOR. LAMPARA DE HENDIDURA:
 Dar G para gafas y lentilla terapeutica normal para OI

SEGMENTO POSTERIOR:

PIO:

Motivo de consulta

codigo	motivo de consulta

Tipo de visita

codigo	tipo de visita

Pruebas complementarias

Nueva | Informe | Word | Finalizada | Abrir pruebas

fecha	hora	prueba	tipo	facultativo
12/03/2009	19:45:46	EXAMEN OFTALMOLOGIC	AO	DR. BOVEDA - B

Informes

Fecha	Nombre de informe	Facultativo	tipo
02/04/2009	CHEQUEO		

Diagnosticos

codigo	diagnostico

Juicio Clínico:

Observaciones de la visita:

Paciente: M JOSEFA - NHC: 119566

[Eliación](#)
[Visitas](#)
[Historia Clínica](#)
[Historia Iconográfica](#)

[Nuevo](#)
[Modificar](#)
[Grabar](#)
[Borrar](#)
[Tratamientos](#)
[Imprimir Tratamiento](#)
[Imprimir Visita](#)
[Antecedentes/Historia](#)

[Exploración](#)
[Iconografía](#)
[Tratamientos](#)

N° Visita: 160140 F. realización: 12/03/2009 H. realización: 07:45:42 F. petición: Edad: 56

Próxima visita

[Historias](#)
[Historico HC](#)
 100%

OCULUS PENTACAM
21/06/2006
IMAGENES

Definición:
 Ocular: Ocular Pentacam Estruct: Estruct (Pentacam) SFSW ICFW
 Ocular: Ocular Pentacam Estruct: Estruct (Pentacam) SFSW ICFW
 Ocular: Ocular Pentacam Estruct: Estruct (Pentacam) SFSW ICFW
 Ocular: Ocular Pentacam Estruct: Estruct (Pentacam) SFSW ICFW

Motivo de consulta
 codigo motivo de consulta

Tipo de visita
 codigo tipo de visita

Pruebas complementarias
[Nueva](#)
[Informe](#)
[Word](#)
 Finalizada
 Abrir pruebas

fecha	hora	prueba	tipo	facultativo
12/03/2009	19:45:46	EXAMEN OFTALMOLOGIC	AO	DR. BOVEDA - B

Informes
[Informe](#)
[Word](#)

Fecha	Nombre de informe	Facultativo	tipo
02/04/2009	CHEQUEO		

Diagnosticos
 codigo diagnostico

Juicio Clínico:

Observaciones de la visita:

Paciente: M. JOSEFA - NHC: 119566

[Eliación](#)
[Visitas](#)
[Historia Clínica](#)
[Historia Iconográfica](#)

[Nuevo](#)
[Modificar](#)
[Grabar](#)
[Borrar](#)
[Tratamientos](#)
[Imprimir Tratamiento](#)
[Imprimir Visita](#)
[Antecedentes/Historia](#)

[Exploración](#)
[Iconografía](#)
[Tratamientos](#)

Nº Visita: 160140
F. realización: 12/03/2009
H. realización: 07:45:42
F. petición:
Edad: 56

Próxima visita

[Historias](#)
[Historico HC](#)
100%

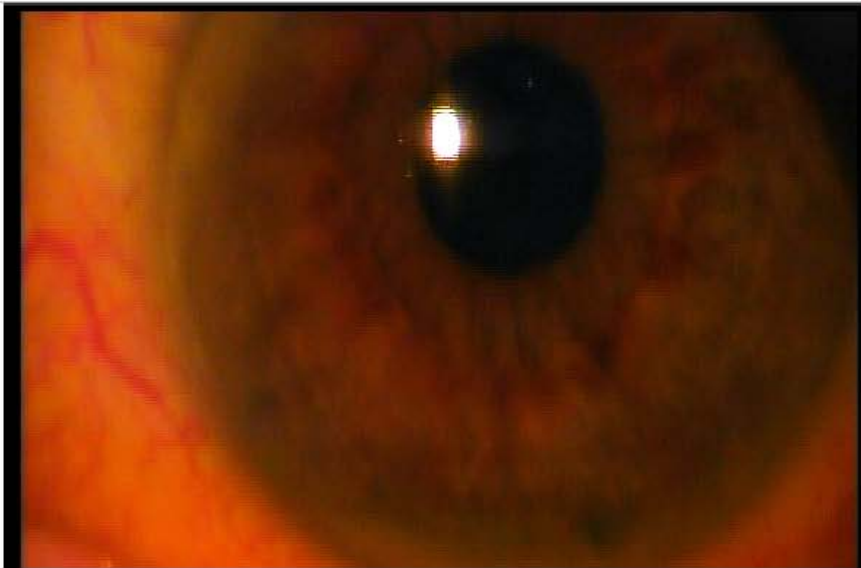

fecha	hora	prueba	tipo	facultativo
12/03/2009	19:45:46	EXAMEN OFTALMOLOGIC	AO	DR. BOVEDA - B

Motivo de consulta

codigo	motivo de consulta

Tipo de visita

codigo	tipo de visita

Pruebas complementarias
[Nueva](#)
[Informe](#)
[Word](#)
 Finalizada
 Abrir pruebas

fecha	hora	prueba	tipo	facultativo
12/03/2009	19:45:46	EXAMEN OFTALMOLOGIC	AO	DR. BOVEDA - B

Informes

Fecha	Nombre de informe	Facultativo	tipo
02/04/2009	CHEQUEO		

Diagnosticos

codigo	diagnostico

Juicio Clínico:

Observaciones de la visita:

Ventanas de pruebas clínicas. Estas ventanas se personalizan desde el mismo software, pudiendo generarse tantas como uno quiera y como quiera.

Paciente Information (Common to both):

- Nº Exploración: 153491 (left) / 142669 (right)
- Fecha realización: 31/10/2008 (left) / 18/07/2006 (right)
- Hora realización: 11:48:54 (left) / 10:00:00 (right)
- NHC: 119566
- Paciente: M/ [redacted], JOSEFA
- Filtro: AD
- Facultativo: JESUS OPTOM.

EXAMEN OPTOMETRICO (Left Window):

- AGUDEZA VISUAL:** Includes buttons for AV sc VL, AV sc VP, and input fields for OD, OI, and Binoc.
- SU GAFA:** Includes 'Tipo de lente' dropdown, 'EJE', 'CILINDRO', 'ESFERA' buttons, and input fields for OD, OI, and VP ad.
- SUBJETIVO:** Includes 'EJE', 'CILINDRO', 'ESFERA', 'AV cc', 'AV AE', and 'AV cc vp Binoc' buttons, with numerical input fields for OD and OI.
- RETINOSCOPIA:** Includes 'EJE', 'CILINDRO', and 'ESFERA' buttons.

EXAMEN OFTALMOLOGICO (Right Window):

- SEGMENTO ANTERIOR. LAMPARA DE HENDIDURA:** Includes a text area for 'Diagnostico: UVEA, Médico: Menezo' and a file viewer showing '000001.jpg'.
- SEGMENTO POSTERIOR:** Includes a text area and a file viewer showing '000002.jpg'.
- PIO:** Includes a 'METODO' dropdown and input fields for OD: 0,00 and OI: 0,00.
- MOTILIDAD OCULAR:** Includes a text area and a file viewer showing '000003.jpg'.
- RESPUESTA PUPILAR:** Includes a text area and a file viewer showing '000004.jpg'.
- ANEJOS:** Includes a text area.

Ventana de Iconografía de la visita. Muestra toda la iconografía de las pruebas clínicas realizadas en la visita, ya sean imágenes o vídeos.

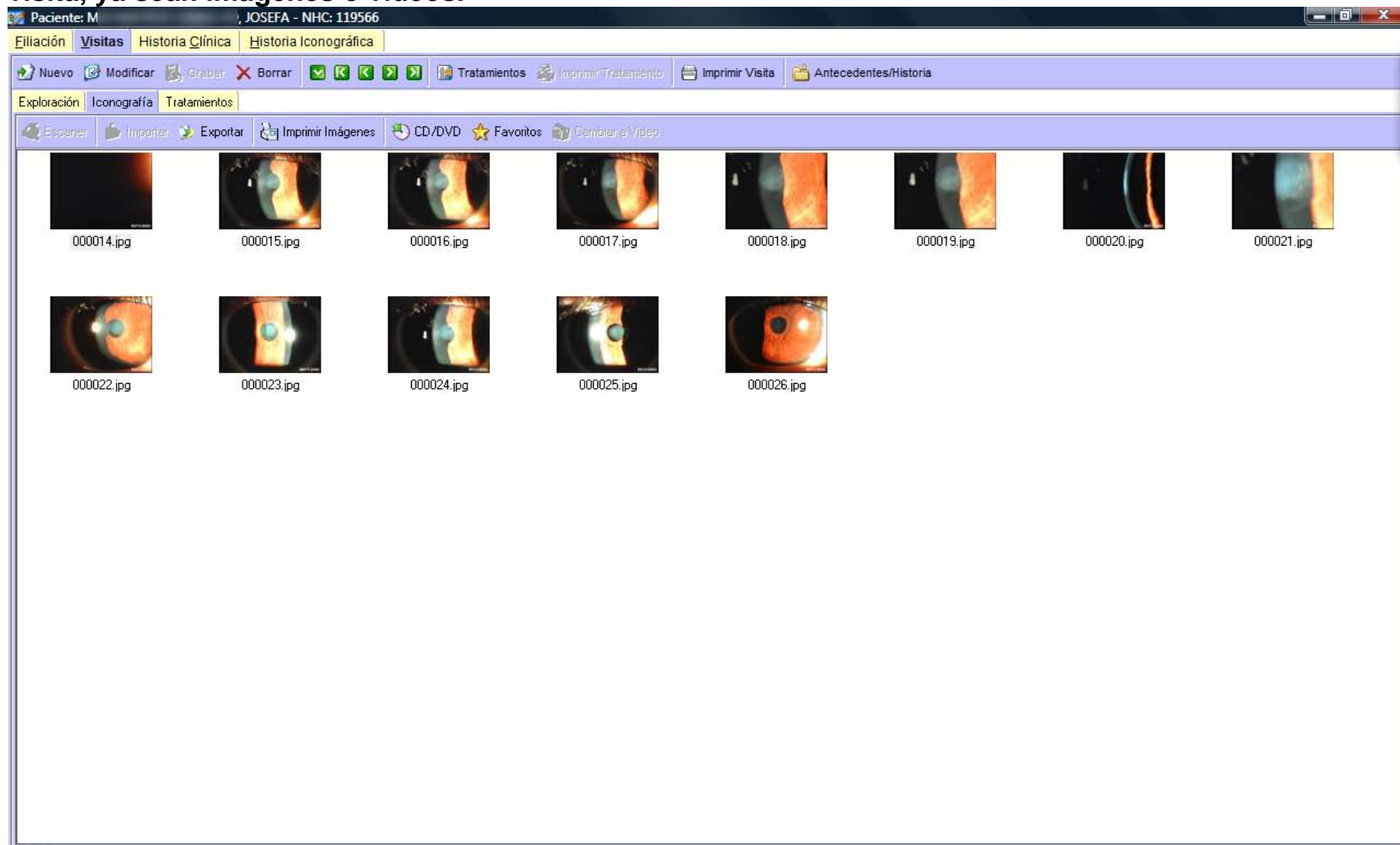

Ventana de los tratamientos, medicación, y cirugías realizadas en la visita del paciente. Todos los protocolos quirúrgicos pueden ser personalizados como las pruebas clínicas.

Paciente: M JOSEFA - NHC: 119566

Filiación **Visitas** Historia Clínica Historia Iconográfica

Nuevo Modificar Grabar Borrar Tratamientos Imprimir Tratamiento Imprimir Visita Antecedentes/Historia

Exploración **Iconografía** Tratamientos

Historias Historico HC 100%

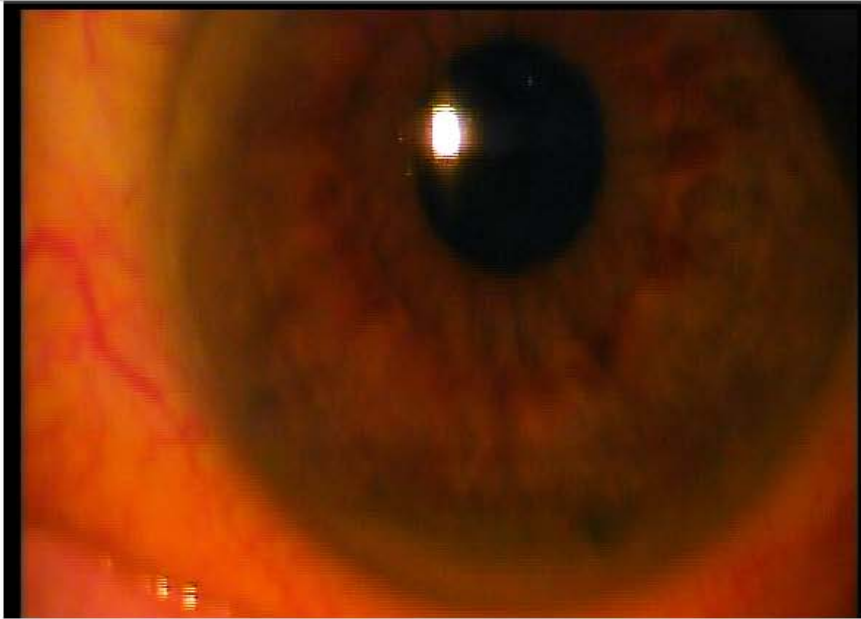

Medicamento	Fecha	Formulación	Envases	Posología	Observaciones
ACTIVADONE	12/03/2009	cápsulas	1	1 comprimido cada 6 h.	durante 5 días

Medicacion

Nuevo Modificar Borrar Imprimir

Gafas

Nuevo Modificar Borrar Imprimir

OD					OI						
FECHA	E.V.L.	CIL	EJE	E.V.M	E	FECHA	E.V.L.	CIL	EJE	E.V.M	E.V.F

Cirugias

Estudios Prequirurgicos

Fecha Realizacion	Nombre de informe	tipo
12/03/2009	ESTUDIO PREQUIRURGICO REFRACTIVA	

Planes quirurgicos

fecha	hora	prueba	tipo	facultativo
12/03/2009	19:54:37	PLAN QUIRURGICO REFRACTIV	AO	DR. VERGES - A

Protocolos quirurgicos

fecha	hora	prueba	tipo	facultativo
12/03/2009	19:55:59	PROTOCOLO QUIRURGICO REFRACTIV	AO	DR. VERGES - A

Observaciones de Tratamiento

Ventana para recetar gafas al paciente.

Paciente: A CARMEN - NHC: 39960

Exploración

Gafas

Nuevo Modificar Grabar Cancelar

Nº Paciente: 39960 Fecha: 24/01/2005

Nombre: CARMEN Apellidos: Apellidos Paciente: R, CARMEN

ENTREGADA

OJO DERECHO:

E.V.L	+2.00	CIL	-0.75	EJE	15
A.D		E.V.M	+0.00	E.V.P	+5.00
		PRISMA			
		BASE			
		GRADOS			

OJO IZQUIERDO:

E.V.L	+1.75	CIL	-0.75	EJE	
A.D		E.V.M		E.V.P	+4.75
		PRISMA			
		BASE			
		GRADOS			

DISTANCIA INTERPUPILAR EN mm.

V.L.		V.M.		V.P.	
------	--	------	--	------	--

MODELO

AV VI csc. 0.8dif/0.9 No mejora más con G

Estudios prequirúrgicos. Se pueden configurar estudios prequirúrgicos recogiendo los datos de las pruebas diagnósticas que se quieran.

- Window Title:** Informe del Paciente: JOSEFA - ESTUDIO PREQUIRURGICO REFRACTIVA - Nº Exploración:160140
- Menu Bar:** Archivo, Edición, Ver, Insertar, Formato, Tabla
- Toolbar:** Standard editing and viewing tools.
- Text Area:**
 - ESTUDIO PREQUIRURGICO REFRACTIVA**
 - DATOS FILIACION**
 - PACIENTE:** JOSEFA [REDACTED] **NHC:**119566
 - EDAD:**
 - OCULUS PENTACAM**
 - IMAGENES**
- Figure:** A grid of four topographic maps (CSO) showing corneal curvature. The maps are color-coded (blue, green, yellow, red) to represent different levels of curvature. The text **TOPOGRAFIA -CSO** is visible below the maps.
- Status Bar:** Línea 1, Col 0, 100%, CAPS
- Right Panel:** A vertical sidebar with various controls and data fields, including:
 - observaciones: 6 h. durante 5 días
 - EJE, E.V.M, E.V.P.
 - ativo: VERGES - A
 - facultativo: DR. VERGES - A

Planes quirúrgicos y protocolos quirúrgicos.

PLAN QUIRURGICO REFRACTIVA

Paciente

Nº Exploración: 160140 Fecha realización: 12/03/2009 Hora realización: 19:54:37

NHC: 119566 Paciente: JOSEFA

Filtro: AO Facultativo: DR. VERGES - A

Caso: **Retratamiento**

REFRACCIÓN

Esfera	Cilindro	Eje
<input type="text"/>	<input type="text"/>	<input type="text"/>

NOMOGRAMA

Esfera	Cilindro	Eje
<input type="text"/>	<input type="text"/>	<input type="text"/>

Paquimetria:

Pupila Mesópica:

Técnica: **LASIK**

Perfil Ablación: **Convencional**

Zona Óptica:

Transición:

Mitomicina:

Cirujano:

Observaciones:

PROTOCOLO QUIRURGICO REFRACTIVA

Paciente

Nº Exploración: 160140 Fecha realización: 12/03/2009 Hora realización: 19:55:59

NHC: 119566 Paciente: JOSEFA

Filtro: AO Facultativo: DR. VERGES - A

PREMEDICACION: Valium

ANESTESIA: Topica

TECNICA: LASIK

CASO: Nuevo

LEVANTAMIENTO EPITELIO: SCRUBBER

FLAP: Si

MICROQUERATOMO: HANSATOME

CABEZAL: 130

ANILLO: 9,5

D-FLAP: 0,00

PAQUIMETRIA ESTROMA: 0

LASER: LADAR 6000

TRATAMIENTO: CONVENCIONAL

COMPLICACIONES: No

PUPILOMETRIA: 0,00

P1: P2: PM: ZO:

OBSERVACIONES:

De una forma interactiva se pueden ir abriendo diferentes ventanas para ver solo lo especificado o señalado.

Paciente: JOSEFA - NHC: 119566

Filiación | Visitas | Historia Clínica | Historia Iconográfica

Abrir en Ventana | Grabar a PDF | Imprimir | Vista preliminar | Historias | Historico HC | 100%

HISTORIA+DSM CON IMAGENES | EXAMEN OFTALMOLOGICO

EXAMEN OFTALMOLOGICO - 05/11/2003
05/11/2003
SEGMENTO ANTERIOR. LAMPARA DE HENDIDURA:
Diagnostico: Córnea , Médico: OTROS

SEGMENTO POSTERIOR:

PIO:
Método:
OD: 0 OI: 0
MOTILIDAD OCULAR:

RESPUESTA PUPILAR:

ANEXOS:

EXAMEN OFTALMOLOGICO - 09/03/2005
09/03/2005
SEGMENTO ANTERIOR. LAMPARA DE HENDIDURA:
Diagnostico: Córnea , Médico: Verges

SEGMENTO POSTERIOR:

PIO:
Método:
OD: 0 OI: 0
MOTILIDAD OCULAR:

RESPUESTA PUPILAR:

Ventana de la Historia Iconográfica. Muestra toda la iconografía realizada al paciente. Las pruebas del tipo Campimetrías, Pentacam, etc., son recuperadas desde la impresora de ImageMedic, la cual se instalará en la CPU de estas pruebas para mandar los resultados a la base de datos general.

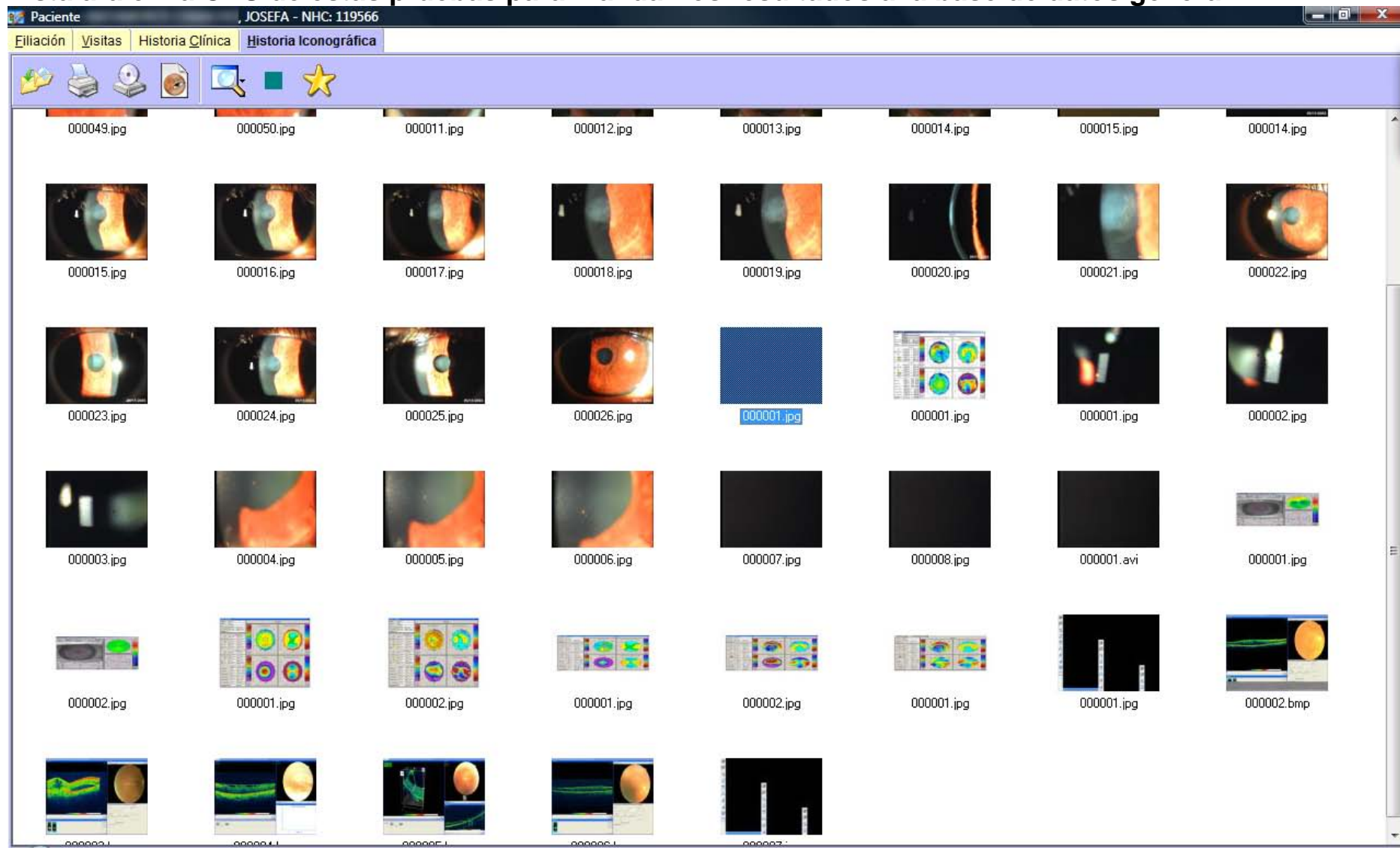

Ventana de agenda telefónica.

Accesos

- Pacientes
- Tratamientos
- Citas
- Agenda telefónica
- Facturación
- Mailing
- SMS
- Mensajes Internos
- Configurar
- Iconografía
- Informes
- Cambiar a Video
- Almacen
- Estadísticas
- Cerrar sesión
- Salir

mi medicimage SOFTWARE SYSTEMS

Agenda telefónica

Categorías:

- EMPLEADOS
- EMPLEADOS
- PROVEEDORES
- MUTUAS, SOCIEDADES MEDICAS,...
- PERSONAL EXTERNO
- EMPRESAS, HOSPITALES, ...
- DSM
- DSM
- TODOS

Buscar

NOMBRE	APELLIDO 1	APELLIDO 2	NIF/CIF	DIRECCIÓN	LOCALIDAD
ARACELI BARRIO					
BAJA VISION (TONI)-V					
CARMEN OPTOM.					
DR. ALVARADO					BARCELONA
DR. VERGES - A					
DR. BOVEDA - B					
DR. CASADO					
DR. CAZAL - D					
DR. CUELLAR					
DRA. LLEVAT - C					
DRA. WATTIEZ					BARCELONA
DRA. GUILLEN					
DRA. ORTIZ					
EVA SANCHEZ					
JESUS OPTOM.					
LLUIS					
PRUEBAS -P					
STELLA					
Nuria	Forns				Barcelona
RAMON	SOLA				

Usuario
Nombre
IP de m
ImageN

Ventana de facturación. Desde aquí se podrá consultar, facturar, ver lo realizado por médico, acto clínico, etc., todo lo facturado a pacientes, mutuas, privado, etc.

Facturación

SERIES
A B C D E F G H I J K L M N O P Q R S T U V W X Y Z OFT Todos

Por Paciente Por Compañía-Mutua Otros Receptores

Fecha de Inicio: 01/01/2009

Fecha de Fin: 31/01/2009

(*) Seleccione el paciente/cia mutua y pulse el botón de consultar

Datos de facturación

Actos Clínicos/Productos		Facturas		Ingresos		Informe de Pagos							
c	X	Fecha	Fecha Pagado	Nº Factura	Fecha Factura	Código	Acto clínico	Tarifa	Debe	Pagado	Facturado	NHC	Paciente
<input checked="" type="checkbox"/>	<input checked="" type="checkbox"/>	30/01/2009	19/02/2009			TOP	TOPOGRAFIA CORNEAL (UNILATERAL,	58,45	0,00	58,45	0,00	135564	M ^{ASUNCIO}
<input checked="" type="checkbox"/>	<input checked="" type="checkbox"/>	30/01/2009	19/02/2009			TOP	TOPOGRAFIA CORNEAL (UNILATERAL,	58,45	0,00	58,45	0,00	135564	M ^{ASUNCIO}
<input checked="" type="checkbox"/>	<input checked="" type="checkbox"/>	30/01/2009	19/02/2009			BIO	BIOMETRIA	46,77	0,00	46,77	0,00	135564	M ^{ASUNCIO}
<input checked="" type="checkbox"/>	<input checked="" type="checkbox"/>	30/01/2009	30/01/2009			V1	VISITA 1*	18,77	0,00	18,77	0,00	130755	RIA PILAR
<input checked="" type="checkbox"/>	<input checked="" type="checkbox"/>	30/01/2009	30/01/2009			VIS	VISITA COLECTIVO	12,09	0,00	12,09	0,00	14872	EN
<input checked="" type="checkbox"/>	<input checked="" type="checkbox"/>	30/01/2009	30/01/2009			VIS	VISITA COLECTIVO	12,09	0,00	12,09	0,00	126675	ARMEN
<input checked="" type="checkbox"/>	<input checked="" type="checkbox"/>	30/01/2009	30/01/2009	0143/09C	30/01/2009	V.T	TERAPIA VISUAL(TONI)	60,00	0,00	60,00	60,00	131141	C
<input checked="" type="checkbox"/>	<input checked="" type="checkbox"/>	30/01/2009	30/01/2009			VIS	VISITA	22,20	0,00	22,20	0,00	123028	CE
<input checked="" type="checkbox"/>	<input checked="" type="checkbox"/>	30/01/2009	30/01/2009			VIS	VISITA	21,26	0,00	21,26	0,00	32512	J, ANA MARI
<input checked="" type="checkbox"/>	<input checked="" type="checkbox"/>	30/01/2009	30/01/2009			VIS	VISITA COLECTIVO	12,09	0,00	12,09	0,00	107714	DESIRE
<input checked="" type="checkbox"/>	<input checked="" type="checkbox"/>	30/01/2009	30/01/2009			VIS	VISITA	17,52	0,00	17,52	0,00	121869	N

FILTROS: Producto Pagado Factura Facult. Acto clínico

 Nº Actos T. Esperado € T. Debe € T. Pagado € T. F. €

 Solo citas

€

Facturacion

SERIES
 A B C D E F G H I J K L M N O P Q R S T U V W X Y Z OFT Todos

Fecha de Inicio: 01/01/2009

Fecha de Fin: 31/01/2009

(*) Seleccione el paciente/cia mutua y pulse el botón de consultar

Datos de facturación

Actos Clínicos/Productos			Facturas				Ingresos	Informe de Pagos
NºFactura	Fecha	Cantidad	cobrado	M	proforma	factura asociada	NOMBRE	
0143/09C	30/01/2009	60	✓	■	□		MARC	
0142/09C	30/01/2009	800	✓	■	□		INA, CONCEPCIO	
0141/09C	30/01/2009	800	✓	■	□		ANA Mª	
0140/09C	30/01/2009	800	✓	■	□		TURA, ENRIQUE	
0139/09C	30/01/2009	100	✓	■	□		LLA, FRANCISCA	
0138/09C	30/01/2009	60	✓	■	□		OMARES, SANDRA	
0137/09C	30/01/2009	800	✓	■	□		SEP	
0136/09C	29/01/2009	100	✓	■	□		LEONOR	
0135/09C	29/01/2009	60	✓	■	□		AX, ADRIANO	
0016/09D	29/01/2009	20	✓	■	□		ALBERT	
0134/09C	28/01/2009	60	✓	■	□		N, BERTA	
0133/09C	28/01/2009	100	✓	■	□		ER, MARIA	
0015/09D	28/01/2009	20	✓	■	□		RO, FERRAN	
0132/09C	28/01/2009	30	✓	■	□		T, JOSEP Mª	
0131/09C	28/01/2009	0	✓	■	□		T, JOSEP Mª	
0130/09C	28/01/2009	70	✓	■	□		GDALENA	
0014/09D	28/01/2009	180	✓	■	□		LLEDA, ELVIRA	
0129/09C	28/01/2009	140	✓	■	□		YELLA, GLORIA	
0013/09D	28/01/2009	100	✓	■	□		BALATE, MARTA	
0128/09C	28/01/2009	100	✓	■	□		ITONIETTA	

Total **90.523,26** €

Ventana de Mailing. Se podrán realizar mailings masivos a los pacientes seleccionados. Se podrán crear tantas plantillas se quieran.

PACIENTE
DIRECCION
CP, PROVINCIA

Le informamos que a partir del

The 'Envío de correo a pacientes' dialog box is open, featuring a search bar and a table of patient data. The table has the following columns: 'nº paciente', 'nhc', 'apellidos', 'nombre', and 'paciente'. The data rows are as follows:

nº paciente	nhc	apellidos	nombre	paciente
127782			INES	NES
5239			ESPERANZA	, ESPERAN
112899			JOSEFA	EFESA
106492			CARMEN	MEN
129537			SERGIO	RGIO
124546			TERESA	SA
104958			CARMEN	AS, CARM
35691			RAFAEL	LA, RAFAI
30260			JOSE	S, JOSE
130412			CAROLINA	O, CAROL
130209			MONSERRAT	, MONSER
104127			PEPITA	PEPITA
125147			FILOMENA	LOMENA
124099			SUSANA	A, SUSAN
127356			M ^{PLUISA}	, M ^{PLUISA}
605			JAIME	JAIME

Below the table is a 'Mostrar plantilla' button. The dialog also includes fields for 'Nº Paciente', 'Nombre', 'Apellidos', 'Paciente', 'N.I.F.', and 'C.P.', along with a 'Buscar' button. On the right side, there are sections for 'Destinatarios del mensaje:' with 'Para >>', 'CC >>', and 'CCO >>' buttons, and an 'Asunto:' field. At the bottom right are 'Aceptar' and 'Cancelar' buttons.

Ventana de envíos de SMS. Se podrán enviar SMS a un paciente o grupo de pacientes.

ImageMedic

Accesos

- Pacientes
- Tratamientos
- Citas
- Agenda telefonica
- Facturacion
- Mailing
- SMS
- Mensajes Internos
- Configurar
- Iconografia
- Informes
- Cambiar a Video
- Almacen
- Estadisticas
- Cerrar sesion
- Salir

Envío de SMS

Enviar a un paciente | Enviar a un grupo

NHC: 135555

Paciente: ARGILA, CARLOS DE

Movil: 678594242

Texto SMS

Mensaje

Le informamos que ya tienen preparadas sus lentes de contacto. Cuando quieran pueden pasar a recogerlas.

78 SMS quedan | 104 caracteres de 160

Resultado del envío

Configuración | Enviar | Cancelar

Usuario conectado: Administrador
Nombre de máquina: ASUS
IP de máquina: 192.168.1.6
ImageMedic Captura - Ver.5.3.37

Ventana de mensajería interna. Se podrán enviar mensajes internos a todos los usuarios de ImageMedic o a los seleccionados.

Accesos

- Pacientes
- Tratamientos
- Citas
- Agenda telefonica
- Facturacion
- Mailing
- SMS
- Mensajes Internos
- Configurar
- Iconografia
- Informes
- Cambiar a Video
- Almacen
- Estadísticas
- Cerrar sesion
- Salir

Mensajes Internos

Usuario	Host	IP
<input type="checkbox"/> Carm...	imagenes03	192.168.128.58
<input type="checkbox"/> Elvira	despacho02	192.168.128.52
<input type="checkbox"/> Ester	aciente	192.168.128.64
<input checked="" type="checkbox"/> Eva S	contactologia	192.168.128.63
<input checked="" type="checkbox"/> Gloria	imagenes01	192.168.128.68
<input type="checkbox"/> Jesus	despacho05	192.168.128.50
<input type="checkbox"/> Moni	recep03	192.168.128.67
<input type="checkbox"/> Patricia Ragu	campimetria	192.168.128.87

Esto es una

Usuario conectado: Administrador
Nombre de máquina: ASUS
IP de máquina: 192.168.1.6
ImageMedic Captura - Ver.5.3.37

Ventana impresión de tarjeta magnética de fidelización. Desde ImageMedic y con una impresora especial de impresión de banda magnética, se podrán realizar diseños de tarjeta y se podrán grabar la banda magnética. Esto es útil para buscar los datos del paciente sin tener que ir a las búsquedas del paciente.

Paciente: ARGILA, CARLOS DE - NHC: 135555

Filiación | **Visitas** | Historia Clínica | Historia Iconográfica

Nuevo | Modificar | Grabar | Borrar | Buscar | Buscar entre fechas | Tratamientos | Antecedentes/Historia | Historia | Imprimir tarjeta

Filiación
N° Paciente: 135555 NHC: [] Fecha: 09/12/2008
Nombre: CARLOS DE
Apellidos: ARGILA
Paciente: ARGILA, CARLOS DE

Citas
Avisos y alertas
descripcion

Visitas realizadas
Pruebas complementarias
Formes
Medicacion
Diagnosticos
Estudios prequirurgicos
Planes quirurgicos
Protocolos quirurgicos
Consentimientos

Imprimir Tarjeta
kijlk

Área OFTALMOLÓGICA avanzada
Dr. Vergés

CARLOS DE ARGILA
135555

Adobe PDF

Paciente: ARGILA, CARLOS DE - NHC: 135555

Filiación | **Visitas** | Historia Clínica | Historia Iconográfica

Nuevo | Modificar | Grabar | Borrar | Buscar | Buscar entre fechas | Tratamientos | Antecedentes/Historia | Historia | Imprimir tarjeta

Filiación

Nº Paciente: 135555 NHC: [] Fecha: 09/12/2008

Nombre: CARLOS DE

Apellidos: ARGILA

Paciente: ARGILA, CARLOS DE

F. Nacimiento: 10/09/1968 Edad: 40 Sexo: [] N.I.F.:

Empresa: [] Ocupación: []

N.º Afiliación: [] Medico: []

Mutua: [] Convenio: []

Remitido por: []

Dirección 1

Dirección: []

C.P.: 08006 Localidad: [] Provincia: []

Telefono: [] Fax: [] Móvil: [] Email: CARLOSARGILA@MEDICIMA

Dirección 2

Dirección: []

C.P.: [] Localidad: [] Provincia: []

Telefono: [] Fax: [] Móvil: [] Email: CARLOSARGILA@MEDICIMA

Varios

Exitus: Firma LORTD:

Observaciones

[]

Citas

Avisos y alertas

descripcion

Imprimir Tarjeta

kijlk

Clínica CIMA Planta 2,
Pº Manuel Girona 33; 08034 Barcelona
Te.: 93 551 33 00; Fax: 93 551 33 19
www.cverges.com; oftalmo@cverges.com

Adobe PDF

Ventana de búsquedas de iconografía. Se podrán realizar búsquedas por filtro, tipo de pruebas realizadas, diagnósticos, etc.

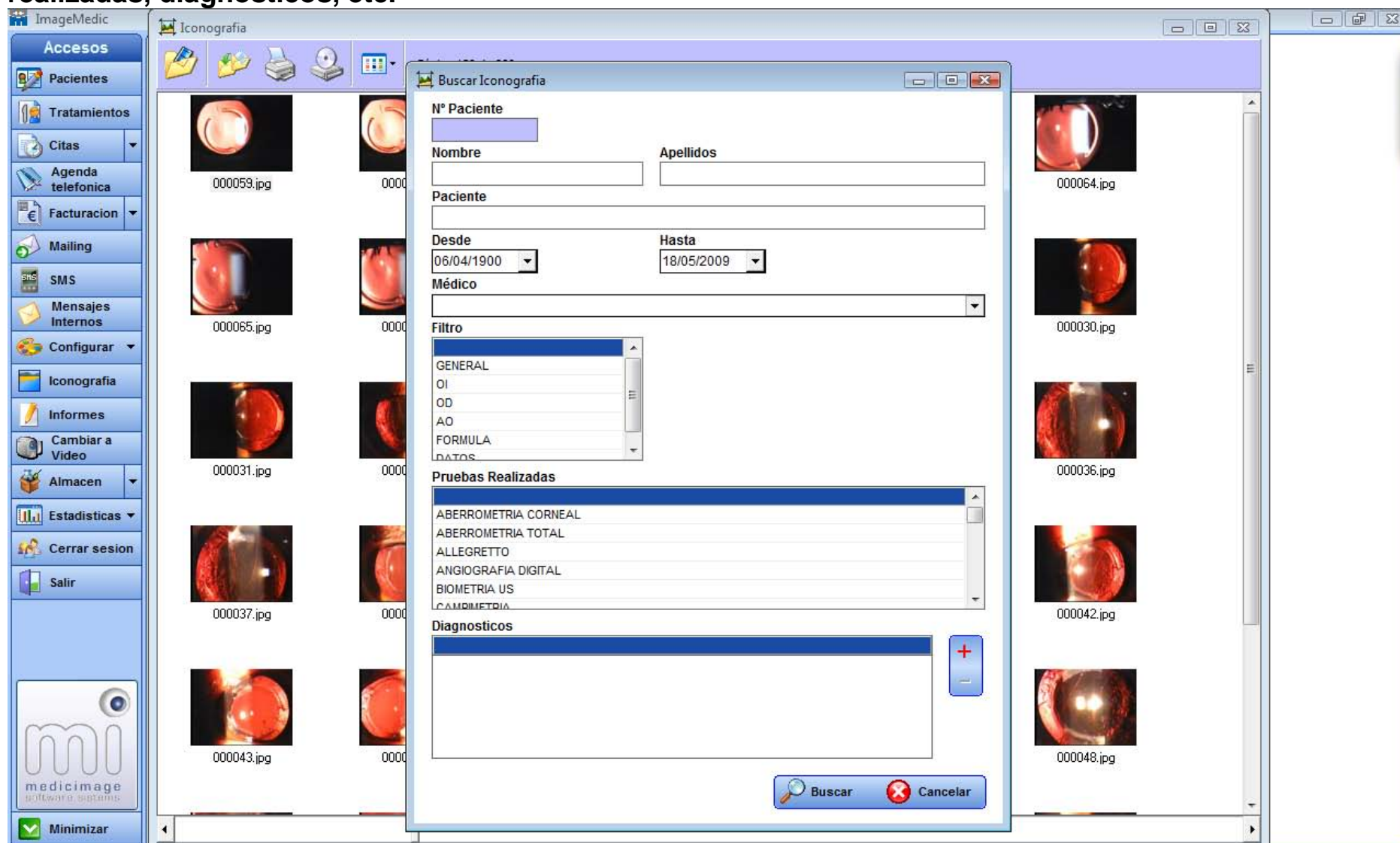

Ventana de Petición de Informes.

ImageMedic

Accesos

- Pacientes
- Tratamientos
- Citas
- Agenda telefonica
- Facturacion
- Mailing
- SMS
- Mensajes Internos
- Configurar
- Iconografia
- Informes
- Cambiar a Video
- Almacen
- Estadisticas
- Cerrar sesion
- Salir

Petición de Informes

Nuevo | Modificar | Borrar | Abrir informe | Entregado al paciente | Entregado al medico | Reclamado | Anulado | Informe finalizado

Filtros de busqueda

NHC:

Paciente:

Medico:

Entre fecha inicio: 01/01/2009 y fecha final: 31/12/2009

Entregado paciente
 Entregado medico
 Reclamado
 Anulado
 Informe finalizado

Buscar

nhc	paciente	nombre de informe	cod. admin	fecha peticion	fecha entrega medico	pedido por telefono	motivo	medico	reclamacion	forma entrega o envio	fecha en
-----	----------	-------------------	------------	----------------	----------------------	---------------------	--------	--------	-------------	-----------------------	----------

mi
medicimage
software systems

Minimizar

Ventana de Captura de Imágenes y Vídeos. En los aparatos del tipo Lámparas de Hendidura, microscopios de quirófano, etc., se podrán hacer capturas de Imágenes y videos.

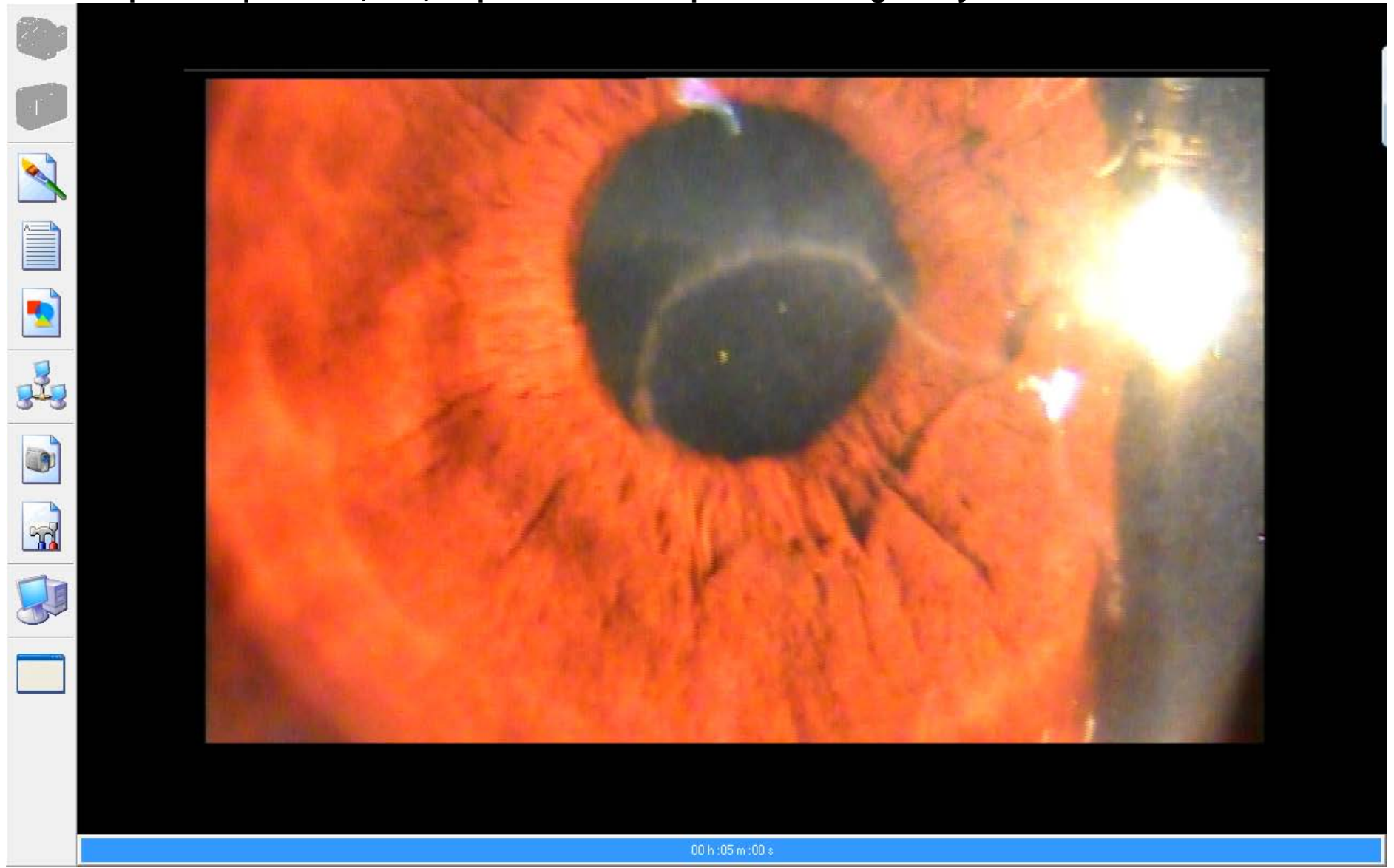

Almacén. Se podrán especificar y crear tantos almacenes de fungibles, LIOS, Aparatos, etc.

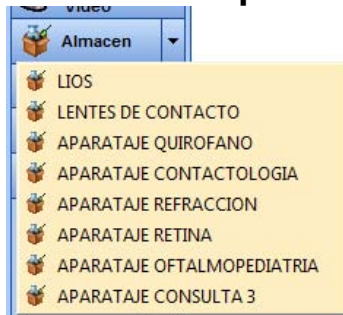

ImageMedic

LIOS

Nuevo Modificar Borrar Buscar Buscar todo Mostrar utilizados en pruebas

codigo articulo	articulo	descripcion	proveedor	numero de serie	marca	potencia	diametro optico	constante a	filtro ultravioleta	angu
1842			AMO	5056910710		28,00	0,00	0,00	<input type="checkbox"/>	
1843			AMO	5201320803		19,50	0,00	0,00	<input type="checkbox"/>	
1844			AMO	4395470802		17,00	0,00	0,00	<input type="checkbox"/>	
1845			AMO	5368140802		14,00	0,00	0,00	<input type="checkbox"/>	
1846			AMO	5329100802		21,50	0,00	0,00	<input type="checkbox"/>	
1847			AMO	4567700802		23,50	0,00	0,00	<input type="checkbox"/>	
1848			AMO	4049730801		20,50	0,00	0,00	<input type="checkbox"/>	
1849			AMO	4813730801		23,50	0,00	0,00	<input type="checkbox"/>	
1850			AMO	4582100804		22,00	0,00	0,00	<input type="checkbox"/>	
1851			AMO	5053690710		27,00	0,00	0,00	<input type="checkbox"/>	
1852			AMO	4889090804		21,00	0,00	0,00	<input type="checkbox"/>	
1853			AMO	4341920710		16,50	0,00	0,00	<input type="checkbox"/>	
1854			AMO	4567290802		23,50	0,00	0,00	<input type="checkbox"/>	
1855			AMO	4952910804		21,00	0,00	0,00	<input type="checkbox"/>	
1856			AMO	4804570706		12,00	0,00	0,00	<input type="checkbox"/>	
1857			AMO	4239480805		18,50	0,00	0,00	<input type="checkbox"/>	
1858			AMO	4478530712		24,00	0,00	0,00	<input type="checkbox"/>	
1859			AMO	4191060711		13,00	0,00	0,00	<input type="checkbox"/>	
1860			AMO	5110130709		13,00	0,00	0,00	<input type="checkbox"/>	
1861			AMO	4024640802		21,00	0,00	0,00	<input type="checkbox"/>	
1863			AMO	4971180802		22,50	0,00	0,00	<input type="checkbox"/>	
1864			AMO	4599820801		23,50	0,00	0,00	<input type="checkbox"/>	
1865			BAUSCH&LOMB	08'432850		24,00	0,00	0,00	<input type="checkbox"/>	
1866			BAUSCH&LOMB	08'402836		24,50	0,00	0,00	<input type="checkbox"/>	
1867			BAUSCH&LOMB	08'425182		24,00	0,00	0,00	<input type="checkbox"/>	

Accesos

- Pacientes
- Tratamientos
- Citas
- Agenda telefonica
- Facturacion
- Mailing
- SMS
- Mensajes Internos
- Configurar
- Iconografia
- Informes
- Cambiar a Video
- Almacen
- Estadisticas
- Cerrar sesion
- Salir

Estadísticas. Se podrán realizar estadísticas de facturación, citas, etc.

Textos predefinidos y Formatos para textos. Se podrán crear tantos textos predefinidos como uno quiera, con el fin de agilizar y facilitar la escritura de los textos más comunes. Con el formato se podrá dar resaltar un texto con el fin de dar más importancia o relevancia al texto.

id	nombre	tamaño	negrita	cursiva	subrayado	color texto	color fondo	teclas
1	normal	9	<input type="checkbox"/>	<input type="checkbox"/>	<input type="checkbox"/>			ALT+I
2	resalte	10	<input checked="" type="checkbox"/>	<input type="checkbox"/>	<input type="checkbox"/>	black	red	ALT+N
3	ITALICA	11	<input checked="" type="checkbox"/>	<input checked="" type="checkbox"/>	<input type="checkbox"/>		black	ALT+T

Below the table, the preview area shows the text 'normal', 'resalte' (highlighted in red), and 'ITALICA' (bold and italicized).

At the bottom of the interface, the status bar displays: 'Usuario conectado: Administrador', 'Nombre de máquina: ASUS', 'IP de máquina: 192.168.1.6', and 'ImageMedic Captura - Ver.5.3.37'. A 'Minimizar' button is also visible in the bottom-left corner.

Paciente: PRUEBAS, PRUEBAS - NHC: 134373

Eliación **Visitas** Historia Clínica Historia Iconográfica

Nuevo Modificar Grabar modificación Borrar Tratamientos Imprimir Tratamiento Imprimir Visita Antecedentes/Historia

Exploración Iconografía Tratamientos

Nº Visita: 160141 F. realización: 02/04/2009 H. realización: F. petición: Edad:

Próxima visita:

DATOS FILIACION
PACIENTE: PRUEBAS PRUEBAS NHC:134373 EDAD:
EXPLORACIONES
04/03/2009
Observaciones de la visita:

Observaciones próxima visita:
Juicio Clínico: EGRGWERGEWEGR BDSFFDBDBFS DSFBFBDBSD
 agrrgewagssgagsa
 sagsgasgdgsasg
 sgs ggs s ggs

Motivo de consulta

codigo	motivo de consulta

Tipo de visita

codigo	tipo de visita

Pruebas complementarias

Nueva Informe Word Finalizada Abrir pruebas

fecha	hora	prueba	tipo	facultativo
02/04/2009	12:22:05	GDX	AO	DR. VERGES - A

Informes

Fecha	Nombre de informe	Facultativo	tipo

Diagno

codigo

Juicio Clínico
EXPLO

Observa

Deshacer Repetir Cortar Copiar Pegar Borrar Seleccionar todo
 A Textos Predefinidos A EXAMEN OFTALMOLOGICO

Antecedentes/Historia

Motivo de consulta

codigo	motivo de consulta

Tipo de visita

codigo	tipo de visita

Pruebas complementarias

Nueva Informe Word Finalizada Abrir pruebas

fecha	hora	prueba	tipo	facultativo
02/04/2009	12:22:05	GDX	AO	DR. VERGES - A

Informes

Fecha	Nombre de informe	Facultativo	tipo

Diagnosticos

codigo	diagnostico

Juicio Clínico:
EXPLORACION NORMAL

Observaciones de la visita:

A EXAMEN OFTALMOLOGICO

EXPLORACION NORMAL

Podrá definir restricciones al programa para Grupos de Usuarios y Usuarios. Así garantizará el acceso a aquellas zonas del software a los usuarios del software.

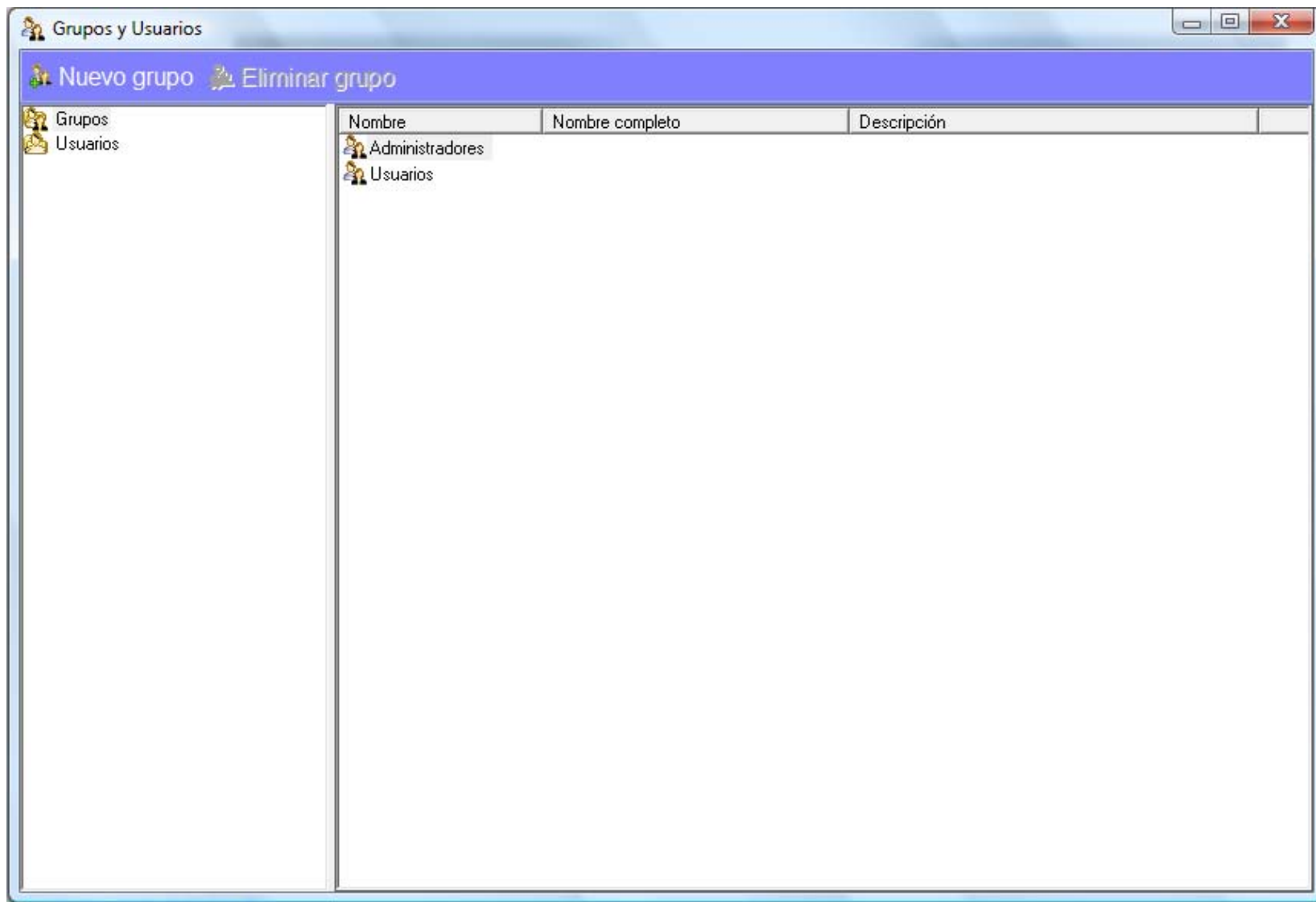

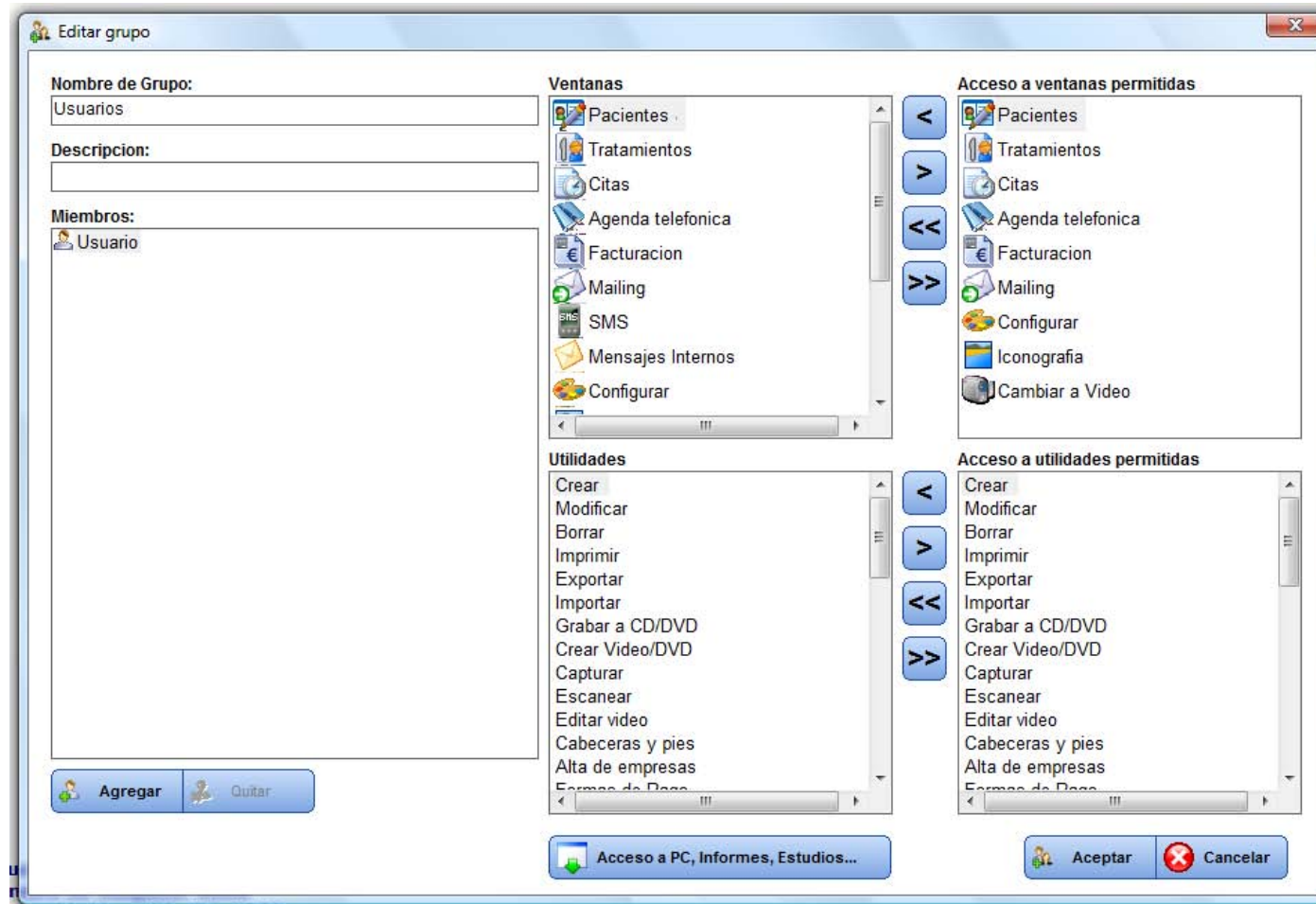

Modificar usuario

Nombre de usuario: Usuario

Nombre completo:

Descripción:

Asociado al personal:

Cambio de contraseña al iniciar la sesión:

Contraseña: ****

Confirmar contraseña: ****

Miembro de: Usuarios

Acceso a Agendas

AGENDA	MED	MOSTRAR
--------	-----	---------

Aceptar Cancelar

Adquiriendo el paquete de mantenimiento online y con el software de descargas automáticas de versiones por internet, ImageMedic estará actualizado en todo momento. Así todas las ampliaciones, mejoras y las soluciones de errores del software, estarán actualizados día a día.

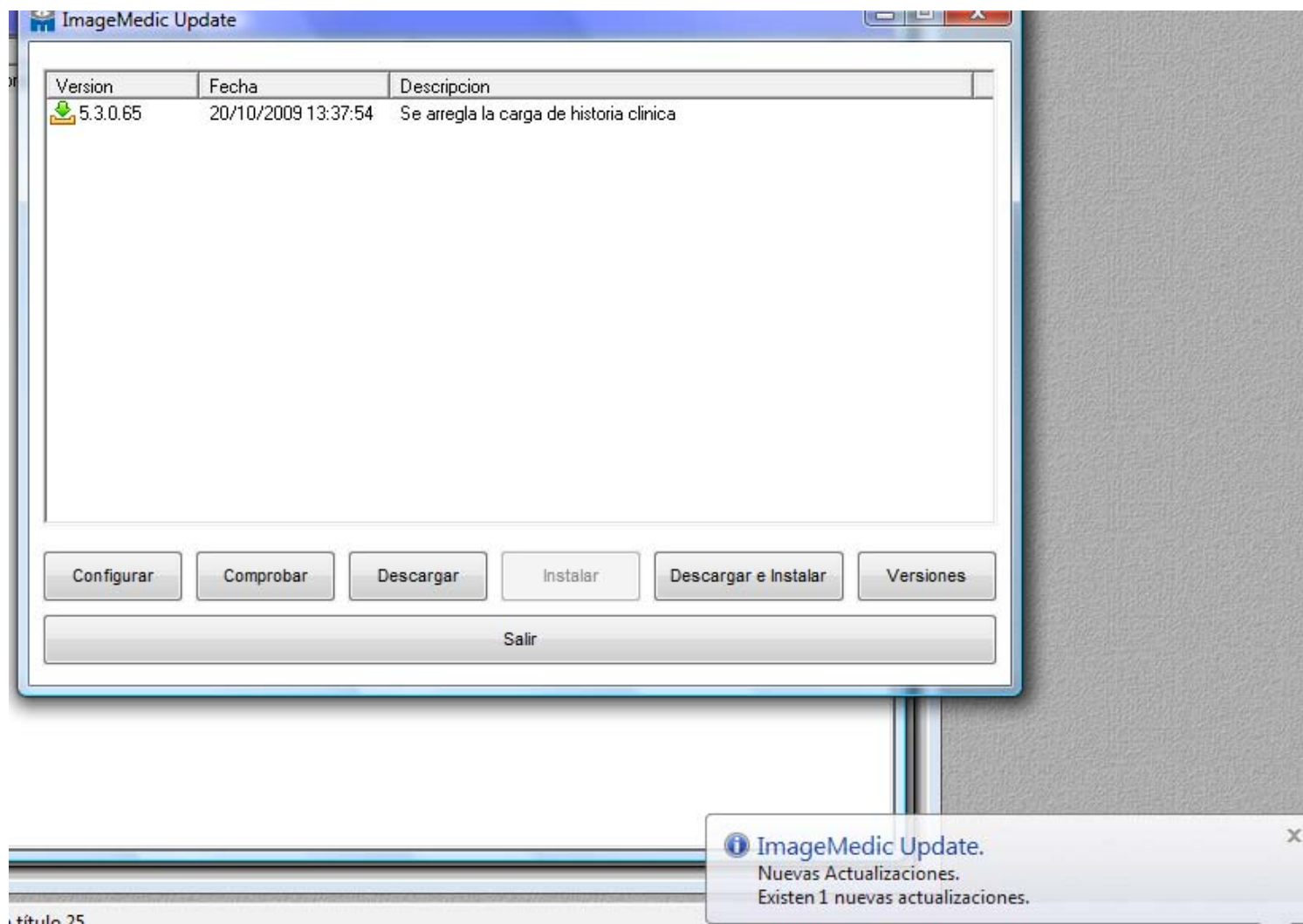

titulo 25

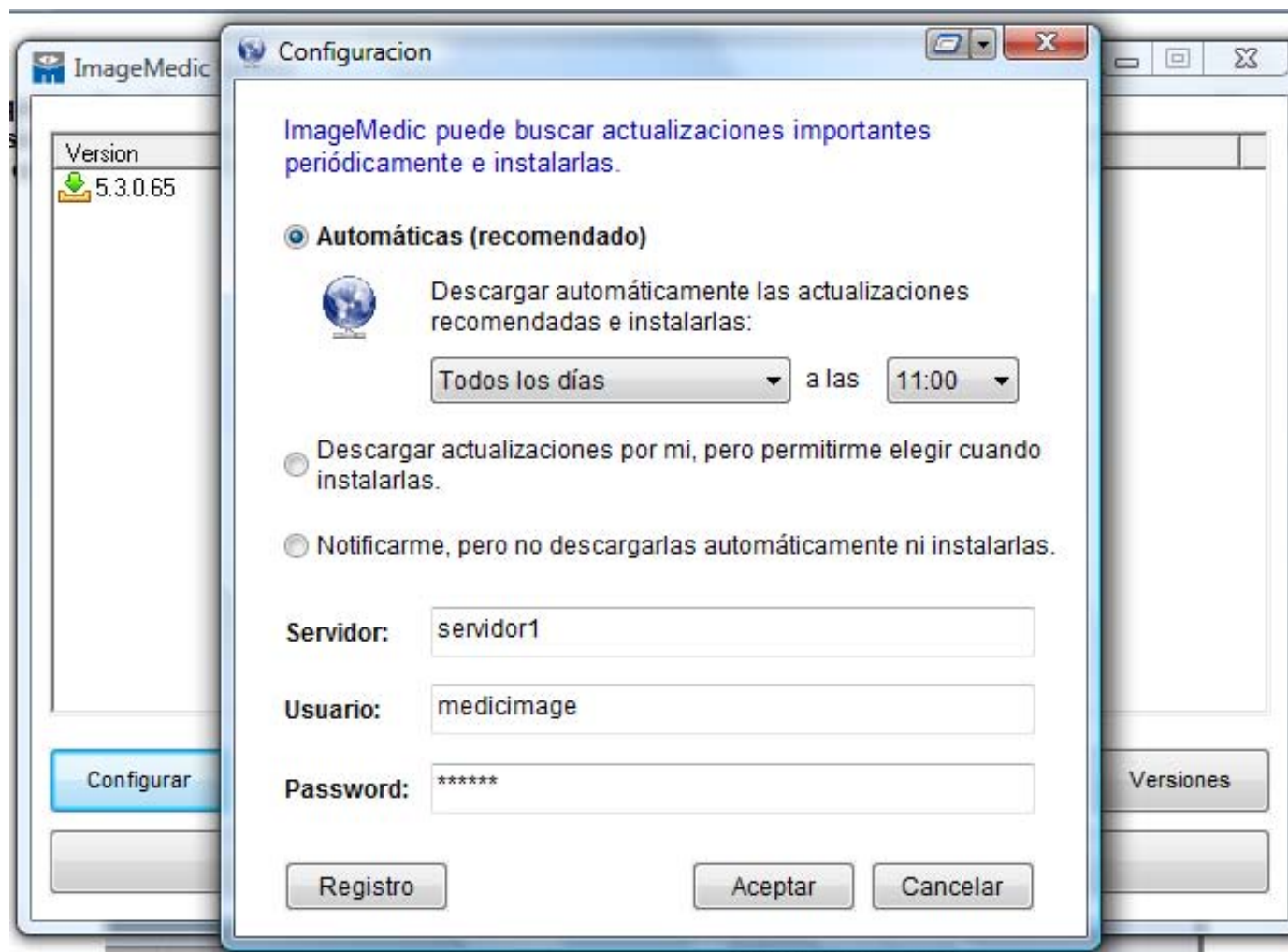

Adquiriendo el paquete de mantenimiento online y con el software de control remoto, los ordenadores donde estén instalados el software ImageMedic, se podrán controlar remotamente para dar soporte inmediato, pudiéndose reparar aquellos ordenadores donde el software de ImageMedic no funcione correctamente.

