

IMAGEMEDIC GINE DIGITAL SYSTEMS

SISTEMA DE DIGITALIZACION E HISTORIAL CLINICO

- **EL SISTEMA IMAGEMEDIC TIENE COMO PRINCIPALES CARACTERISTICAS:**

AGENDAS Y CITACIONES

- **CONFIGURACION DE MULTIPLES AGENDAS.**
- **SISTEMA DE AGENDAS CONFIGURADAS A MEDIDA**
- **OCUPACIONES Y CARGA DE TRABAJO EN LAS AGENDAS**
- **POSIBILIDAD DE FACTURAR DIRECTAMENTE DESDE LAS AGENDAS**
- **CONFIGURACION DE BLOQUEOS DE DIAS, VACACIONES, CONGRESOS, ETC.**
- **FACILIDAD DE MOVER CITAS**
- **CONFIGURACION A MEDIDA DE ESTADOS DE LA CITA (EJEMPLO: PACIENTE ENTRA EN CLINICA, ESPERANDO A OTRO DOCTOR, ETC.)**
- **CONTROL DE PAGOS Y DEUDAS POR PACIENTE EN LAS AGENDAS**
- **ENVIO DE EMAIL, SMS DIRECTAMENTE DESDE LAS CITAS**

FACTURACION Y ADMINISTRACION

- **GESTION DE FACTURACION Y COBROS POR PACIENTE, COMPAÑIAS Y PRIVADOS.**
- **LISTADOS ADAPTABLES A LA GESTION DE FACTURACION Y COBROS.**
- **ESTADISTICAS DE FACTURACION.**
- **POSIBILIDAD DE REALIZAR RESUMENES EN LA FACTURACION POR MUTUAS, MEDICOS, ACTOS CLINICOS, ETC.**

HISTORIAL CLINICO

- **DATOS DE FILIACIÓN**
- **FORMATO DE HISTORIA CLINICA TOTALMENTE CONFIGURABLE Y ADAPTABLE A SUS NECESIDADES, QUE CONTIENE TODOS LOS ELEMENTOS PARA EL SEGUIMIENTO, EVOLUCION, INTEGRACION DE IMÁGENES Y VIDEOS RECOGIDOS DE LOS DIFERENTES APARATOS DE DIAGNOSTICO.**
- **GESTION DE PLANTILLAS DE INFORMES ADAPTABLES POR EL MEDICO PARA CREAR NUEVOS PROTOCOLOS, CONSENTIMIENTOS INFORMADOS, ETC**
- **IMPORTACIÓN DE DOCUMENTOS DESDE EL WORD**
- **IMPRESIÓN DE INFORMES**
- **BÚSQUEDAS RAPIDAS DEL HISTORIAL CLINICO DEL PACIENTE**
- **CODIFICACION DE DIAGNOSTICOS CIE9 Y CIE10**
- **VADEMECUM**

IMÁGENES Y VIDEOS

- **DIGITALIZA IMAGEN Y VIDEO SIMULTÁNEAMENTE A UNA ALTA RESOLUCION**
- **HERRAMIENTAS PARA EL RETOQUE DE LAS FOTOGRAFIAS, BRILLO, CONTRASTE, ETC...**
- **ESCANEADO DE DOCUMENTOS INCORPORADO EN EL SISTEMA A TRAVES DE UN ESCÁNER DE SOBREMESA**
- **EDICIÓN DE VIDEO INCORPORADO EN EL SISTEMA DE FACIL MANEJO**
- **CAPTURA DE FOTOGRAFIAS A PARTIR DEL VIDEO YA DIGITALIZADO**
- **FACIL IMPRESIÓN DE LAS IMÁGENES MAS RELEVANTES DE LA EXPLORACION**
- **BÚSQUEDAS DE IMÁGENES Y VIDEOS POR DIAGNOSTICOS, EXPLORACIONES, FECHAS, ETC...**
- **GRABACIÓN EN CD/DVD DE IMÁGENES Y VIDEOS DE LAS EXPLORACIONES Y DIAGNOSTICOS**

**OTRAS
CARACTERISTICAS
DEL SISTEMA**

- **GARANTIZA LA CONFIDENCIALIDAD DE LOS DATOS MEDIANTE USUARIOS Y CONTRASEÑAS**
- **COPIA DE SEGURIDAD Y RESTAURACIÓN DEL HISTORIAL CLINICO, IMÁGENES Y VIDEOS**
- **EL SISTEMA TIENE LA POSIBILIDAD DE CREAR TARJETAS DE FIDELIZACION CON BANDA MAGNETICA.**
- **ENVIO DE SMS (AVISOS DE CITAS, ETC.) DESDE EL PROPIO SOFTWARE**
- **ENVIO DE EMAILS DESDE EL SOFTWARE**
- **LEE IMAGENES DICOM**
- **RECUPERACION DE IMÁGENES Y DATOS DESDE CASI TODOS LOS EQUIPOS DE DIAGNOSTICO**
- **ACTUALIZACIONES AUTOMATICAS DEL SOFTWARE DESDE INTERNET**
- **MANTENIMIENTO REMOTO POR INTERNET**

Ventana principal de ImageMedic

ImageMedic

Accesos

- Pacientes
- Tratamientos
- Citas
- Agenda telefonica
- Facturacion
- Mailing
- SMS
- Mensajes Internos
- Configurar
- Iconografia
- Informes
- Cambiar a Video
- Almacen
- Estadisticas
- Cerrar sesion
- Salir

mi medicimage software systems

mi medicimage software systems

IMAGEMEDIC DIGITAL SYSTEM
MEDICAL SOFTWARE

Usuario conectado: Administrador
Nombre de máquina: ASUS
IP de máquina: 192.168.1.103
ImageMedic Captura - Ver.5.3.64

Minimizar

Ventana de Citas. Se podrán ver las citas de todos los facultativos o de varios seleccionados. Tiene estados de la cita (Paciente en clínica, esperando a otro doctor, dilatando, etc.) . Acceder al paciente directamente desde esta ventana. Ver lo que debe el paciente. Ver la carga de ocupación en las agendas.

Citaciones - Día seleccionado: 18/05/2009

Hoy Nueva Mover Confirmar Cancelar Citas futuras Estados Imprimir Activar Tarifas

J 6 A B D C H E M N R Todas Paciente en buffer:

AGENDA	MED	MOSTRAR	hora	tiempo	paciente	nhc	agend	med	est	con	exp	pagado	total	debe	mutua cita
<input checked="" type="checkbox"/> CARMEN OPTON	J	J	09:45			0	6					0	0		
<input checked="" type="checkbox"/> CIRUGIA RECEP	6	6				0	C	C				0	0		
<input checked="" type="checkbox"/> DR. VERGES - A	A	A				0	J	J				0	0		
<input checked="" type="checkbox"/> DR. BOVEDA - B	B	B	09:50			0	M	M				0	0		
<input checked="" type="checkbox"/> DR. CAZAL - D	D	D				0	H	H				0	0		
<input checked="" type="checkbox"/> DRA. LLEVAT - C	C	C				0	E	E				0	0		
<input checked="" type="checkbox"/> DRA. GUILLEN	H	H				0	A	A	p	V		20,4	20,4	ASC	
<input checked="" type="checkbox"/> EVA SANCHEZ	E	E	00:00		...	111946	C	C				0	0		
<input checked="" type="checkbox"/> JESUS OPTOM.	M	M				0	J	J				0	0		
<input checked="" type="checkbox"/> LLUIS	N	N	10:00			0	M	M				0	0		
<input checked="" type="checkbox"/> RAMON SOLA	R	R				0	H	H				0	0		
						0	E	E				0	0		
						0	6					0	0		
						0	C	C				0	0		
						0	J	J				0	0		
			10:10			0	M	M				0	0		
						0	H	H				0	0		
						0	E	E				0	0		
						0	6					0	0		
						0	C	C				0	0		
						0	J	J				0	0		
						0	M	M				0	0		
						0	H	H				0	0		
						0	E	E				0	0		
						0	A	A	P	VIS	V	20,4	53,85	ASC	
			00:00		...	134021	C	C				0	0		
						0	J	J				0	0		
						0	M	M				0	0		
						0	H	H				0	0		
						0	E	E				0	0		
						0	6					0	0		
						0	C	C				0	0		
						0	J	J				0	0		
						0	M	M				0	0		
						0	H	H				0	0		
						0	E	E				0	0		
						0	6					0	0		

18/05/2009
11:14:17

Ventana de los datos de filiación del paciente, con unas pestañas que muestran todo lo visto en el paciente, citas, avisos, pruebas clínicas realizadas, etc...

Paciente: Lugo Upegue, Paola - NHC: 1726

Filiación | **Visitas** | Historia Clínica | Historia Iconográfica

Nuevo | Modificar | Grabar | Borrar | Buscar | Buscar entre fechas | Tratamientos | Antecedentes/Historia | Historia | Imprimir tarjeta

Filiación

N° Paciente: 1726 NHC: 1726 Fecha: / /

Nombre: Paola

Apellidos: Lugo Upegue

Paciente: Lugo Upegue, Paola

F. Nacimiento: 22/06/1976 Edad: 33 Sexo: N.I.F.:

Empresa: Ocupación: Camarera

N.º Afiliación: Medico:

Mutua: Privado Convenio:

Remitido por:

Dirección 1

Dirección: Calle El

C.P.: Localidad: Guarizo Provincia: Santander

Telefono: 626514022 Fax: Móvil: Email:

Dirección 2

Dirección:

C.P.: Localidad: Provincia:

Telefono: Fax: Móvil: Email:

Varios

Exitus: Firmo LORTD:

Observaciones

Citas

Avisos y alertas

descripcion

Visitas realizadas

Pruebas complementarias

nº visita	fecha	hora	prueba	tipo	facultativo
2615	02/03/2006	18:57:01	VISITA GINECOLOGICA VULVA_UTERO		
2615	02/03/2006	18:57:01	VISITA GINECOLOGICA OVARIOS_MAMAS		
2615	02/03/2006	19:04:53	ECO. GINECOLOGICA		

Informes

Medicacion

Diagnosticos

Estudios prequirurgicos

Planes quirurgicos

Protocolos quirurgicos

Consentimientos

Ventana de visitas realizadas al paciente. Muestra en forma de texto todo lo realizado al paciente, es decir, reúne toda la información del paciente y la muestra como en documento de Word, con todas sus pruebas realizadas y su iconografía. Es la Historia Clínica del Paciente.

Paciente: Paola - NHC: 1726

Eliación | **Visitas** | Historia Clínica | Historia Iconográfica

Nuevo | Modificar | Grabar | Borrar | Tratamientos | Imprimir Tratamiento | Imprimir Visita | Antecedentes/Historia

Exploración | **Iconografía** | Tratamientos

Nº Visita: 9450 | F. realización: 20/10/2009 | H. realización: 12:30:32 | F. petición: | Edad: 33

Próxima visita

Historias | Historico HC | 125%

DATOS FILIACION

PACIENTE: Paola [REDACTED] NHC:1726 EDAD: 33

ANTECEDENTES PERSONALES

Gestaciones: 0 Abortos: 0 Partos: 0 Cesareas: 0
 FUR: 08/02/2006
 GRUPO:
 RH:
 SEROLOGIA:

ANTECEDENTES NORMALES:

ANTECEDENTES IMPORTANTES:

OBSERVACIONES

2 IVES de esta pareja. Ahora lleva 5 meses intentando y no se embaraza. Esperar hasta hacer 1 año para Repro

EXPLORACIONES

Fecha de realización: 02/03/2006

Juicio Clínico:

Observaciones de la visita:

Motivo de consulta

codigo	motivo de consulta

Tipo de visita

codigo	tipo de visita

Pruebas complementarias

Nueva | Informe | Word | Finalizada | Abrir pruebas

fecha	hora	prueba	tipo	facultati
20/10/2009	12:30:40	VISITA DE GESTACION	GENERAL	0
20/10/2009	12:39:09	ECO OBSTETRICA	GENERAL	0
20/10/2009	12:41:25	HISTEROSCOPIA	GENERAL	0

Informes

Fecha	Nombre de informe	Facultativo	tipo

Diagnosticos

codigo	diagnostico

Juicio Clínico:

Observaciones de la visita:

Ventanas de pruebas clínicas. Estas ventanas se personalizan desde el mismo software, pudiendo generarse tantas como uno quiera y como quiera.

Paciente: Paola - NHC: 1726

VISITA DE GESTACION

Nº Exploración: 9450 **Fecha realización:** 20/10/2009 **Hora realización:** 12:30:40

NHC: 1726 **Paciente:** Paola

Filtro: GENERAL **Facultativo:**

G n°: **FUR:** **PESO INICIAL:** 0

A n°: 0 **FPP:** **PESO ACTUAL:** 0

P n°: 0 **EDAD GESTACIONAL:** 0 **TA INICIAL:** 0

C n°: 0 **TA ACTUAL:** 0

AMNIOCENTESIS: **CUELLO UTERO:**

BOLSAS: **PRESENTACION:**

ECOGRAFIA:

DOPPLER:

GLUCEMIA: **HEMOGLOBINA:** **HEMATOCRITO:**

ORINA:

MEDICACION:

CTGB:

COMENTARIOS:

000001.jpg

000002.avi

000002.jpg

000003.avi

ECO OBSTETRICA

Paciente

Nº Exploración: 9450 **Fecha realización:** 20/10/2009 **Hora realización:** 12:39:09

NHC: 1726 **Paciente:** Paola

Filtro: GENERAL **Facultativo:**

GESTACIÓN ÚNICA **GESTACIÓN MÚLTIPLE** **Nº EMBRIONES** 1

LATIDO CARDIACO [dropdown]

Nº CONTROL 1

PRESENTACION [dropdown]

BIOMETRIA [dropdown]

L. AMNIOTICO [dropdown]

LOC. PLACENTA [dropdown] **PLAC. PREVIA** [dropdown]

GRADO_PLACENTA [dropdown]

OVAR. DRCH. NORMAL [dropdown] **HIPERESTIMULACION** NO EXISTE [dropdown]

OVAR. IZQ. NORMAL [dropdown] **HIPERESTIMULACION** NO EXISTE [dropdown]

COMENTARIOS

2 IVES de esta pareja. Ahora lleva 5 meses intentando y no se embaraza. Esperar hasta hacer 1 año para Repro

EXPLORACIONES
Fecha de realización: 02/03/2006

Juicio Clínico:
Observaciones de la visita:.....

Historia

Motivo de consulta

codigo	motivo de consulta

Tipo de visita

codigo	tipo de visita

Pruebas complementarias

Nueva X Informe Word Finalizada Abrir pruebas

fecha	hora	prueba	tipo	facultativo
20/10/2009	12:30:40	VISITA DE GESTACI	GENERAL	
20/10/2009	12:39:09	ECO OBSTETRICA	GENERAL	

Formes

fecha	Nombre de informe	Facultativo	tipo

Diagnosticos

codigo	diagnostico

Juicio Clínico:

Observaciones de la visita:

HISTEROSCOPIA

Paciente

Nº Exploración: 9450 **Fecha realización:** 20/10/2009 **Hora realización:** 12:41:25

NHC: 1726 **Paciente:** Paola

Filtro: GENERAL **Facultativo:**

INFORME NORMAL

DIA DEL CICLO []

INDICACIÓN []

MUCOSA ENDOMETRIAL NINGUNA (ASINTOMATICA)
HUA CICLICA

MUESCA METORRAGIA (HUA ACICLICA)
ALTERACION ENDOMETRIAL O INTRACAVITARIA ECOGRAFICA
ALTERACIÓN ENDOMETRIAL CITOLÓGICA

ORIFICIOS TUBARICOS VISIBLES []

NO VISIBLES []

ITSMO NORMAL

ITSMO ANORMAL []

CANAL_CERVICAL []

DIAGNOSTICO EMITIDO []

COMENTARIOS []

INFORME AMPLIADO

OTROS ANTECEDENTES []

Nº DE GESTACIONES [0] **ABORTOS** [0] **VAGINALES** [0] **CESAREAS** [0]

¿BIOPSIA PREVIA? **¿CUANTAS?** [0] **MESES TRANSCURRIDOS** [0]

DX HISTOLOGICO []

¿HISTEROSCOPIA PREVIA? **¿CUANTAS?** [0] **MESES TRANSCURRIDOS** [0]

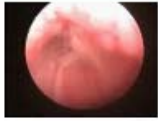

000005.avi

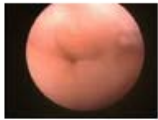

000046.jpg

000047.jpg

000048.jpg

INCONTINENCIA

Paciente

Nº Exploración: 9450 Fecha realización: 20/10/2009 Hora realización: 12:48:40

NHC: 1726 Paciente: Paola

Filtro: GENERAL Facultativo:

ANTECEDENTES FISIOLÓGICOS

MENSTRUACIÓN	<input type="checkbox"/>	MENOPAUSIA	<input type="checkbox"/>	EMBARAZOS	<input type="checkbox"/>	PARTOS	<input type="checkbox"/>
EUTOCICOS	<input type="checkbox"/>	EMLD	<input type="checkbox"/>	DESGARROS	<input type="checkbox"/>	DISTOCICOS	<input type="checkbox"/>
CESAREA	<input type="checkbox"/>	FORCEPS	<input type="checkbox"/>	PUERPERIO	<input type="checkbox"/>	ENURESIS	<input type="checkbox"/>
EDAD	<input type="checkbox"/>	LEUCORREA	<input type="checkbox"/>			ESTREÑIMIENTO	<input type="checkbox"/>
						INCON. FECAL	<input type="checkbox"/>

ANTECEDENTES PATOLÓGICOS

UROLÓGICOS	<input type="text"/>	ITU	<input type="text"/>
ANTICONCEPTIVO	<input type="text"/>	DIU	<input type="checkbox"/>
GINCOLÓGICOS	<input type="text"/>	DIABETES	<input type="text"/>
ENDOCRINOS	<input type="text"/>		
NEUROLÓGICO	<input type="text"/>		
VASCULARES	<input type="text"/>		
PSIQUIÁTRICOS	<input type="text"/>		
OTROS	<input type="text"/>		
H.T.A.	<input type="text"/>		
GLAUCOMA	<input type="text"/>		
MEDICACION ACTUAL	<input type="text"/>		

CARACTERÍSTICA MICCIONALES

ÚLTIMO MICCIONAL	<input type="checkbox"/>	DIURNO	<input type="checkbox"/>	NOCTURNO	<input type="checkbox"/>	BOLAGUERRA	<input type="checkbox"/>
------------------	--------------------------	--------	--------------------------	----------	--------------------------	------------	--------------------------

TEST_INCONTINENCIA

Paciente

Nº Exploración: 9450 Fecha realización: 20/10/2009 Hora realización: 12:52:14

NHC: 1726 Paciente: Paola

Filtro: GENERAL Facultativo:

FRECUENCIA

NICTURIA 0

URGENCIA

INCONTINENCIA POR URGENCIA

INCONTINENCIA POR ESFUERZO

ENURESIS NOCTURNA

INCONTINENCIA EN EL ACTO SEXUAL

INFECCIONES FRECUENTES

DOLOR EN LA VEJIGA

DIFICULTAD AL ORINAR

OTRO PROBLEMA URINARIO

QUE OTROS

ESTADO DE SALUD GENERAL

CUANTO AFECTAN SUS PROBLEMAS URINARIOS

INFORME POST-PARTO

Paciente

Nº Exploración: 9450 Fecha realización: 20/10/2009 Hora realización: 12:50:25

NHC: 1726 Paciente: Paola

Filtro: GENERAL Facultativo:

FECHA DEL PARTO

TIPO DE PARTO

LACTANCIA

FUR

ANTICONCEPTIVO

VISITA GINECOLOGICA OVARIOS - MAMAS

Paciente

Nº Exploración: 9450 Fecha realización: 20/10/2009 Hora realización: 12:54:21

NHC: 1726 Paciente: . Paola

Filtro: GENERAL Facultativo:

OVARIOS

OVARIO DERECHO		OVARIO IZQUIERDO	
TAMAÑO		TAMAÑO	
MOVILIDAD		MOVILIDAD	
DOLOROSO	<input type="checkbox"/>	DOLOROSO	<input type="checkbox"/>
CANTIDAD PAAF	0	CANTIDAD PAAF	0
COLOR PAAF		COLOR PAAF	
RESIDUO PAAF	<input type="checkbox"/>	RESIDUO PAAF	<input type="checkbox"/>

TROMPAS

NORMAL

EPI

ECTOPICO

B-HCG

COMENTARIOS

MAMAS

QUE MAMA	LOCALIZ	TAMAÑO	CONSISTENCIA	MOVILIDAD	TEMPERATURA
		0			
BIOP. BENIGNA				BIOP. MALIGNA	
		0			
BIOP. BENIGNA				BIOP. MALIGNA	
		0			
BIOP. BENIGNA				BIOP. MALIGNA	
		0			
BIOP. BENIGNA				BIOP. MALIGNA	

VISITA GINECOLOGICA VULVA_UTERO

Paciente

Nº Exploración: 9450 Fecha realización: 20/10/2009 Hora realización: 12:55:51

NHC: 1726 Paciente: [Redacted], Paola

Filtro: GENERAL Facultativo: [Redacted]

RECONOCIMIENTO MEDICO

T-SCORE DOSIMÉTRICO: 0,00 CITOLOGIA: [Redacted] ECOGRAFIA: [Redacted] MAMOGRAFIA: [Redacted]

OBSERVACIONES: [Redacted]

VULVA

ANTICONCEPTIVO: [Redacted]

VULVA NORMAL	<input type="checkbox"/>	LEUCOPLASIA	<input type="checkbox"/>	<i>TUMORES BENIGNOS</i>		<i>TUMORES MALIGNOS</i>	
MALFORMACIONES	<input type="checkbox"/>	HIPERPLASIA	<input type="checkbox"/>	CARUNCULA URETRAL	<input type="checkbox"/>	EPIDERMOIDE	<input type="checkbox"/>
CONDILOMAS	<input type="checkbox"/>	ATROFICA	<input type="checkbox"/>	BARTHOLINO	<input type="checkbox"/>	MELANOMA	<input type="checkbox"/>
HERPES	<input type="checkbox"/>	VULVITIS	<input type="checkbox"/>	QUISTE	<input type="checkbox"/>	OTROS	<input type="checkbox"/>
PRURITO	<input type="checkbox"/>			ABCESO	<input type="checkbox"/>		

COMENTARIOS: [Redacted]

VAGINA

VAGINA NORMAL	<input type="checkbox"/>	MALFORMACIONES	<input type="checkbox"/>	VAGINITIS	<input type="checkbox"/>	FISTULA	<input type="checkbox"/>	CISTOCELE	<input type="checkbox"/>	GRADO	[Redacted]
TUM. BENIGNOS	<input type="checkbox"/>	TRAUMATISMOS	<input type="checkbox"/>	QUISTE	<input type="checkbox"/>			RECTOCELE	<input type="checkbox"/>	GRADO	[Redacted]
TUM. MALIGNOS	<input type="checkbox"/>	ATROFICA	<input type="checkbox"/>	PROLAPSO	<input type="checkbox"/>			ENTEROCELE	<input type="checkbox"/>	GRADO	[Redacted]

COMENTARIOS: [Redacted]

HISTEROSCOPIA QUIRURGICA

Paciente

Nº Exploración: 9450 **Fecha realización:** 20/10/2009 **Hora realización:** 13:04:49

NHC: 1726 **Paciente:** . Paola

Filtro: GENERAL **Facultativo:**

INFORME INTERVENCIÓN

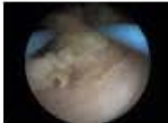
FECHA [/ /] **PRE_POSTMENO** PRE-POSTMENO **DISMENORREA** []
HISTERO. DIAG. PREV [] **HS. QUIR. PREVIA** []
BIOP. ENDOM. PREV [] **PREMEDICACIÓN** [] **TIPO** []
HEMORRAGIA ATÍPICA [] **DIAS DE INGRESO** 0 **ANESTESIA** []
FECHA ANALOGOS [/ /] **ALTERACIONES ECO** []
HALLAZGOS []
Nº POLIPOS 0 **TAMAÑO** 0 **TIPO** []
Nº MIOMAS 0 **TAMAÑO** 0
TEC. ABLACIÓN [] **TEC. 2ª** []
VOL. MEDIO 0 **DIF. VOLUMEN** 0 **PRES. MED. INTRAU** 0
TIEMPO. QUIR. 0 min
COMPLIC. PERIOP [] **TIPO COMPLIC. PERIOP** []
COMPLIC. POSTOPER [] **TIPO COMPLIC. POST** []
ANATOMIA PATOLOGICA []
OBSERVACIONES []

 000006.avi
 000007.avi
 000008.avi
 000052.jpg

LAPAROSCOPIA

Paciente

Nº Exploración: 9450 Fecha realización: 20/10/2009 Hora realización: 13:12:34

NHC: 1726 Paciente: Paola

Filtro: GENERAL Facultativo:

ANTECEDENTES

DX PREOPERATORIO

DX LPS

ENDOMETRIOSIS

TECNICA LPS

COMPLICACIONES

TTO COMPLICACIONES

DIAS DE POSTQ

HB PREQ HB POSTQ

COMPL. POSTQ

ANATOMIA PATOLOGICA

PESO UTERINO 0 CA125 0

TAMANO 0 LPS ABIERTA

DURACION LPS 0

OBSERVACIONES FINALES

SADHERENCIAL

REINGRESO TRANSFUSIONES

000009.avi

000010.avi

000011.avi

000054.jpg

Ventana de Iconografía de la visita. Muestra toda la iconografía de las pruebas clínicas realizadas en la visita, ya sean imágenes o vídeos. Con el software Cyberlynk Power Director instalado en sus sistema, podrá realizar ediciones de videos directamente desde la iconografía.

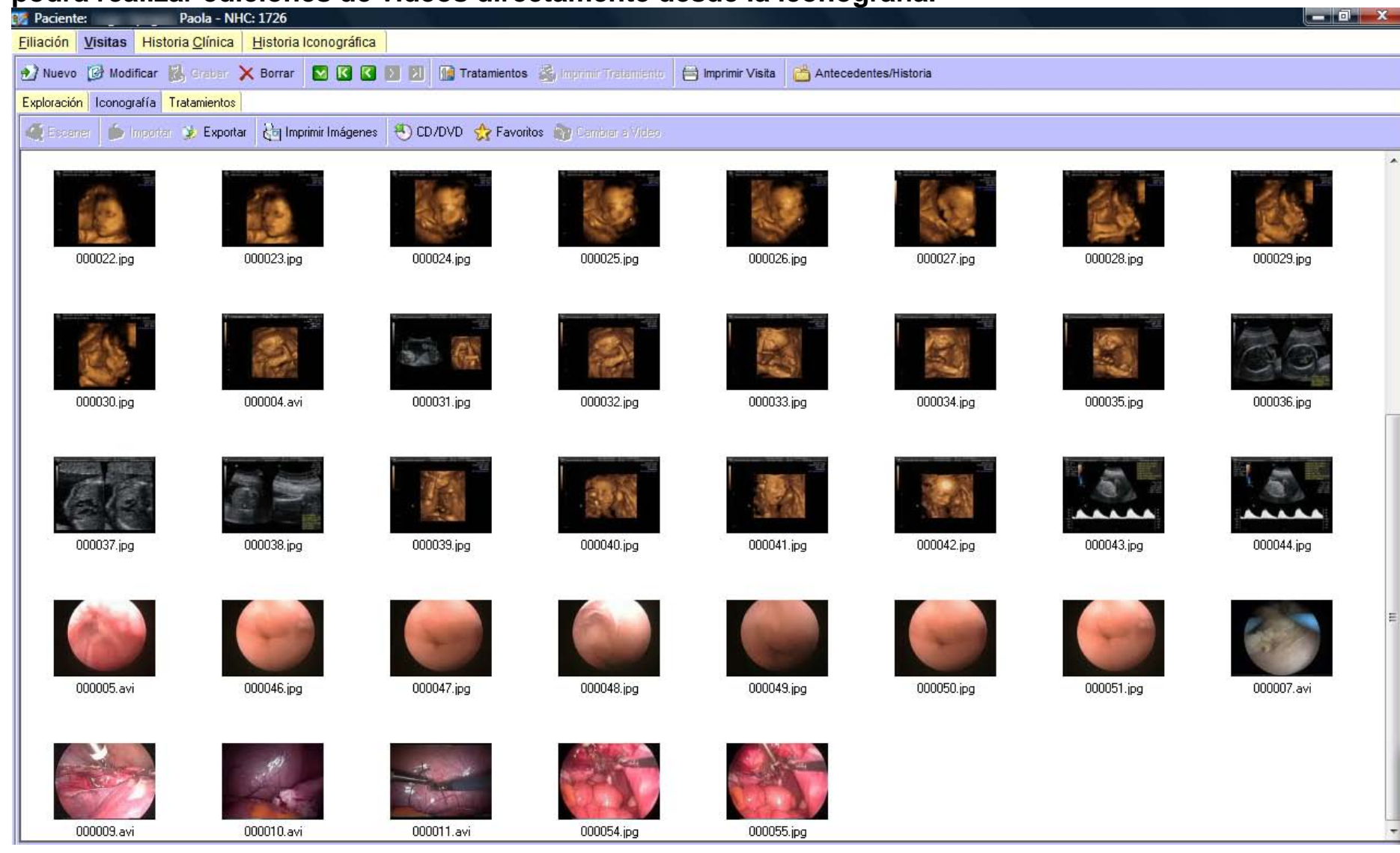

Desde la ventana de visualización de imágenes, tendrá utilidades para la edición de la imagen, como puede ser retocar el brillo, contraste, hacer zoom a la imagen, etc.

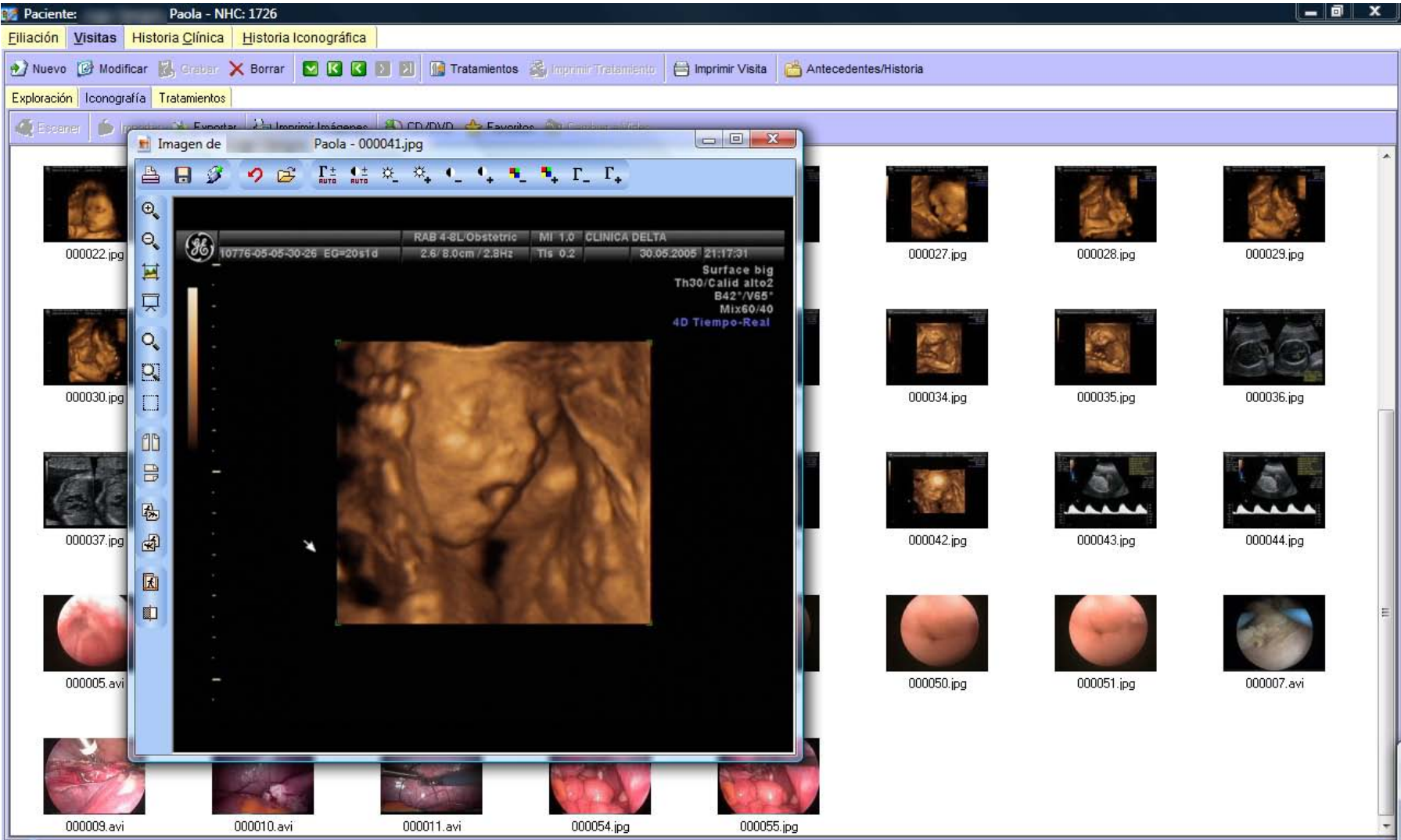

Desde la ventana de visualización de vídeo, podrá capturar imágenes estáticas pausando el video visionado en el punto concreto.

Ventana de los tratamientos, medicación, y cirugías realizadas en la visita del paciente. Todos los protocolos quirúrgicos pueden ser personalizados como las pruebas clínicas.

Paciente: Paola - NHC: 1726

Filiación | **Visitas** | Historia Clínica | Historia Iconográfica

Nuevo | Modificar | Grabar | Borrar | Tratamientos | Imprimir Tratamiento | Imprimir Visita | Antecedentes/Historia

Exploración | Iconografía | **Tratamientos**

Historias | Historico HC | 125%

DATOS FILIACION

PACIENTE: Paola [REDACTED] NHC:1726 EDAD: 33

ANTECEDENTES PERSONALES

Gestaciones: 0 Abortos: 0 Partos: 0 Cesareas: 0
 FUR: 08/02/2006
 GRUPO:
 RH:
 SEROLOGIA:

ANTECEDENTES NORMALES:

ANTECEDENTES IMPORTANTES:

OBSERVACIONES

2 IVES de esta pareja. Ahora lleva 5 meses intentando y no se embaraza. Esperar hasta hacer 1 año para Repro

EXPLORACIONES

Fecha de realización: 02/03/2006

Juicio Clínico:
 Observaciones de la visita: SDDSSDSD

Medicacion

Nuevo | Modificar | Borrar | Imprimir

fecha	medicamento	formulacion	envases	posologia	observaciones	receta en texto

Cirugias

Estudios Prequirurgicos

Fecha Realizacion | Nombre de informe | tipo

Fecha Realizacion	Nombre de informe	tipo

Planes quirurgicos

Informe | Word | Finalizado | Enviar a Parte

fecha	hora	prueba	tipo	facultativo

Protocolos quirurgicos

Nuevo | Borrar | Informe | Word | Finalizada

fecha	hora	prueba	tipo	facultativo
20/10/2009	13:04:49	HISTEROSCOPIA QUIRURGIC	GENERAL	[REDACTED]
20/10/2009	13:12:34	LAPAROSCOPIA	GENERAL	[REDACTED]

Observaciones de Tratamiento

Ventana de la Historia Clínica, donde recoge toda la información del paciente de sus pruebas realizadas.

Paciente: Paola - NHC: 1726

Historia Clínica

Abrir en Ventana Grabar a PDF Imprimir Vista preliminar Historias Historico HC 125%

HISTORIA IMAGENES

DATOS FILIACION

PACIENTE: Paola [REDACTED] NHC:1726 EDAD: 33

ANTECEDENTES PERSONALES

Gestaciones: 0 Abortos: 0 Partos: 0 Cesareas: 0
FUR: 08/02/2006
GRUPO:
RH:
SEROLOGIA:

ATECEDENTES NORMALES:

ANTECEDENTES IMPORTANTES:

OBSERVACIONES
2 IVES de esta pareja. Ahora lleva 5 meses intentando y no se embaraza. Esperar hasta hacer 1 año para Repro

EXPLORACIONES
Fecha de realización: 02/03/2006

Juicio Clínico:

De una forma interactiva se pueden ir abriendo diferentes ventanas para ver solo lo especificado o señalado.

Paciente: Paola - NHC: 1726

Filiación | **Visitas** | Historia Clínica | Historia Iconográfica

Abrir en Ventana | Grabar a PDF | Imprimir | Vista preliminar | Historias | Historico HC | 125%

HISTORIA IMAGENES | **EXPLORACIONES**

EXPLORACIONES
Fecha de realización: 02/03/2006

Juicio Clínico:
Observaciones de la visita: SDDSSDSD

EXPLORACIONES
Fecha de realización: 20/10/2009

Juicio Clínico:
Observaciones de la visita:

Ventana de la Historia Iconográfica. Muestra toda la iconografía realizada al paciente. Con el software Cyberlynk Power Director instalado en sus sistema, podrá realizar ediciones de videos directamente desde la iconografía.

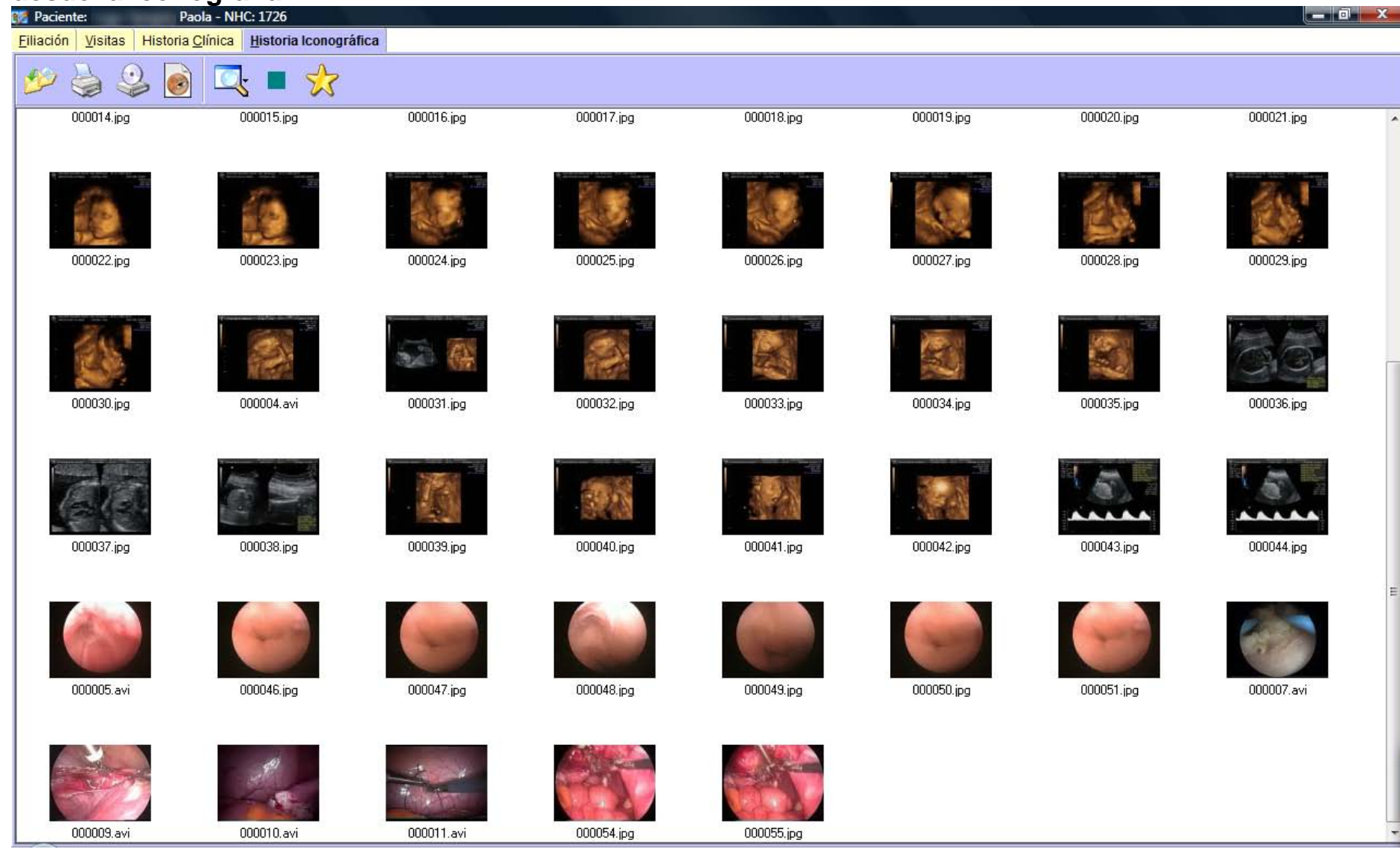

Ventana de agenda telefónica.

Accesos

- Pacientes
- Tratamientos
- Citas
- Agenda telefónica
- Facturación
- Mailing
- SMS
- Mensajes Internos
- Configurar
- Iconografía
- Informes
- Cambiar a Video
- Almacen
- Estadísticas
- Cerrar sesión
- Salir

mi medicimage SOFTWARE SYSTEMS

Usuario
Nombre
IP de m
ImageN

Agenda telefónica

Categorías:

- EMPLEADOS
- EMPLEADOS
- PROVEEDORES
- MUTUAS, SOCIEDADES MEDICAS,...
- PERSONAL EXTERNO
- EMPRESAS, HOSPITALES, ...
- DSM
- DSM
- TODOS

Buscar

NOMBRE	APELLIDO 1	APELLIDO 2	NIF/CIF	DIRECCIÓN	LOCALIDAD
ARACELI BARRIO					
BAJA VISION (TONI)-V					
CARMEN OPTOM.					
DR. ALVARADO					BARCELONA
DR. VERGES - A					
DR. BOVEDA - B					
DR. CASADO					
DR. CAZAL - D					
DR. CUELLAR					
DRA. LLEVAT - C					
DRA. WATTIEZ					BARCELONA
DRA. GUILLEN					
DRA. ORTIZ					
EVA SANCHEZ					
JESUS OPTOM.					
LLUIS					
PRUEBAS -P					
STELLA					
Nuria	Forns				Barcelona
RAMON	SOLA				

Ventana de facturación. Desde aquí se podrá consultar, facturar, ver lo realizado por médico, acto clínico, etc., todo lo facturado a pacientes, mutuas, privado, etc.

Facturación

SERIES
A B C D E F G H I J K L M N O P Q R S T U V W X Y Z OFT Todos

Por Paciente Por Compañía-Mutua Otros Receptores

Fecha de Inicio: 01/01/2009

Fecha de Fin: 31/01/2009

(*) Seleccione el paciente/cia mutua y pulse el botón de consultar

Datos de facturación

Actos Clínicos/Productos		Facturas		Ingresos		Informe de Pagos							
c	X	Fecha	Fecha Pagado	Nº Factura	Fecha Factura	Código	Acto clínico	Tarifa	Debe	Pagado	Facturado	NHC	Paciente
<input checked="" type="checkbox"/>	<input checked="" type="checkbox"/>	30/01/2009	19/02/2009			TOP	TOPOGRAFIA CORNEAL (UNILATERAL,	58,45	0,00	58,45	0,00	135564	M ^{FA} SUNCIO
<input checked="" type="checkbox"/>	<input checked="" type="checkbox"/>	30/01/2009	19/02/2009			TOP	TOPOGRAFIA CORNEAL (UNILATERAL,	58,45	0,00	58,45	0,00	135564	M ^{FA} SUNCIO
<input checked="" type="checkbox"/>	<input checked="" type="checkbox"/>	30/01/2009	19/02/2009			BIO	BIOMETRIA	46,77	0,00	46,77	0,00	135564	M ^{FA} SUNCIO
<input checked="" type="checkbox"/>	<input checked="" type="checkbox"/>	30/01/2009	30/01/2009			V1	VISITA 1*	18,77	0,00	18,77	0,00	130755	RIA PILAR
<input checked="" type="checkbox"/>	<input checked="" type="checkbox"/>	30/01/2009	30/01/2009			VIS	VISITA COLECTIVO	12,09	0,00	12,09	0,00	14872	EN
<input checked="" type="checkbox"/>	<input checked="" type="checkbox"/>	30/01/2009	30/01/2009			VIS	VISITA COLECTIVO	12,09	0,00	12,09	0,00	126675	ARMEN
<input checked="" type="checkbox"/>	<input checked="" type="checkbox"/>	30/01/2009	30/01/2009	0143/09C	30/01/2009	V.T	TERAPIA VISUAL(TONI)	60,00	0,00	60,00	60,00	131141	C
<input checked="" type="checkbox"/>	<input checked="" type="checkbox"/>	30/01/2009	30/01/2009			VIS	VISITA	22,20	0,00	22,20	0,00	123028	CE
<input checked="" type="checkbox"/>	<input checked="" type="checkbox"/>	30/01/2009	30/01/2009			VIS	VISITA	21,26	0,00	21,26	0,00	32512	J, ANA MARI
<input checked="" type="checkbox"/>	<input checked="" type="checkbox"/>	30/01/2009	30/01/2009			VIS	VISITA COLECTIVO	12,09	0,00	12,09	0,00	107714	DESIRE
<input checked="" type="checkbox"/>	<input checked="" type="checkbox"/>	30/01/2009	30/01/2009			VIS	VISITA	17,52	0,00	17,52	0,00	121869	N

Nº Actos
 T. Esperado €
 T. Debe €
 T. Pagado €
 T. F. €

Solo citas

€

Facturacion

SERIES
 A B C D E F G H I J K L M N O P Q R S T U V W X Y Z OFT Todos

Fecha de Inicio: 01/01/2009

Fecha de Fin: 31/01/2009

(*) Seleccione el paciente/cia mutua y pulse el botón de consultar

Datos de facturación

Actos Clínicos/Productos		Facturas				Ingresos	Informe de Pagos
NºFactura	Fecha	Cantidad	cobrado	M	proforma	factura asociada	NOMBRE
0143/09C	30/01/2009	60	✓	■	□		MARC
0142/09C	30/01/2009	800	✓	■	□		INA, CONCEPCIO
0141/09C	30/01/2009	800	✓	■	□		ANA Mª
0140/09C	30/01/2009	800	✓	■	□		TURA, ENRIQUE
0139/09C	30/01/2009	100	✓	■	□		LLA, FRANCISCA
0138/09C	30/01/2009	60	✓	■	□		OMARES, SANDRA
0137/09C	30/01/2009	800	✓	■	□		SEP
0136/09C	29/01/2009	100	✓	■	□		LEONOR
0135/09C	29/01/2009	60	✓	■	□		AX, ADRIANO
0016/09D	29/01/2009	20	✓	■	□		ALBERT
0134/09C	28/01/2009	60	✓	■	□		N, BERTA
0133/09C	28/01/2009	100	✓	■	□		ER, MARIA
0015/09D	28/01/2009	20	✓	■	□		RO, FERRAN
0132/09C	28/01/2009	30	✓	■	□		T, JOSEP Mª
0131/09C	28/01/2009	0	✓	■	□		T, JOSEP Mª
0130/09C	28/01/2009	70	✓	■	□		GDALENA
0014/09D	28/01/2009	180	✓	■	□		LLEDA, ELVIRA
0129/09C	28/01/2009	140	✓	■	□		YELLA, GLORIA
0013/09D	28/01/2009	100	✓	■	□		BALATE, MARTA
0128/09C	28/01/2009	100	✓	■	□		ITONIETTA

Total **90.523,26** €

Ventana de Mailing. Se podrán realizar mailings masivos a los pacientes seleccionados. Se podrán crear tantas plantillas se quieran.

PACIENTE
DIRECCION
CP, PROVINCIA

Le informamos que a partir del

The 'Envío de correo a pacientes' dialog box is open, featuring a search bar and a table of patient data:

nº paciente	nhc	apellidos	nombre	paciente
127782			INES	NES
5239			ESPERANZA	, ESPERAN
112899			JOSEFA	EFIFA
106492			CARMEN	MEN
129537			SERGIO	RGIO
124546			TERESA	SA
104958			CARMEN	AS, CARM
35691			RAFAEL	LA, RAFAI
30260			JOSE	, JOSE
130412			CAROLINA	O, CAROL
130209			MONSERRAT	, MONSER
104127			PEPITA	PEPITA
125147			FILOMENA	LOMENA
124099			SUSANA	A, SUSAN
127356			M ^{PLUISA}	, M ^{PLUISA}
605			JAIME	JAIME

Below the table is a 'Mostrar plantilla' button. The dialog also includes fields for 'Nº Paciente', 'Nombre', 'Apellidos', 'Paciente', 'N.I.F.', and 'C.P.', along with a 'Buscar' button. On the right, there are sections for 'Destinatarios del mensaje:' with 'Para >>', 'CC >>', and 'CCO >>' buttons, and an 'Asunto:' field. At the bottom right are 'Aceptar' and 'Cancelar' buttons.

Ventana de envíos de SMS. Se podrán enviar SMS a un paciente o grupo de pacientes.

Envío de SMS

Enviar a un paciente Enviar a un grupo

NHC: 135555

Paciente: ARGILA, CARLOS DE

Movil: 678594242

Texto SMS

Mensaje
Le informamos que ya tienen preparadas sus lentes de contacto. Cuando quieran pueden pasar a recogerlas.

78 SMS quedan 104 caracteres de 160

Resultado del envío

Configuración Enviar Cancelar

Usuario conectado: Administrador
Nombre de máquina: ASUS
IP de máquina: 192.168.1.6
ImageMedic Captura - Ver.5.3.37

Ventana de mensajería interna. Se podrán enviar mensajes internos a todos los usuarios de ImageMedic o a los seleccionados.

Accesos

- Pacientes
- Tratamientos
- Citas
- Agenda telefonica
- Facturacion
- Mailing
- SMS
- Mensajes Internos
- Configurar
- Iconografia
- Informes
- Cambiar a Video
- Almacen
- Estadisticas
- Cerrar sesion
- Salir

ImageMedic Digital Systems
MEDICAL SOFTWARE

mi
medicimage
software systems

Usuario conectado: Administrador
Nombre de máquina: ASUS
IP de máquina: 192.168.1.103
ImageMedic Captura - Ver.5.3.65

Mensajes Internos
20/10/2009

Recibidos Enviados

De	Recibido

Ventana impresión de tarjeta magnética de fidelización. Desde ImageMedic y con una impresora especial de impresión de banda magnética, se podrán realizar diseños de tarjeta y se podrán grabar la banda magnética. Esto es útil para buscar los datos del paciente sin tener que ir a las búsquedas del paciente.

Paciente: ARGILA, CARLOS DE - NHC: 135555

Filiación | **Visitas** | Historia Clínica | Historia Iconográfica

Nuevo | Modificar | Grabar | Borrar | Buscar | Buscar entre fechas | Tratamientos | Antecedentes/Historia | Historia | Imprimir tarjeta

Filiación
N° Paciente: 135555 NHC: [] Fecha: 09/12/2008
Nombre: CARLOS DE
Apellidos: ARGILA
Paciente: ARGILA, CARLOS DE

Citas
Avisos y alertas
descripcion

Visitas realizadas
Pruebas complementarias
Formes
Medicacion
Diagnosticos
Estudios prequirurgicos
Planes quirurgicos
Protocolos quirurgicos
Consentimientos

Imprimir Tarjeta
kijlk

Área OFTALMOLÓGICA avanzada
Dr. Vergés

CARLOS DE ARGILA
135555

Adobe PDF

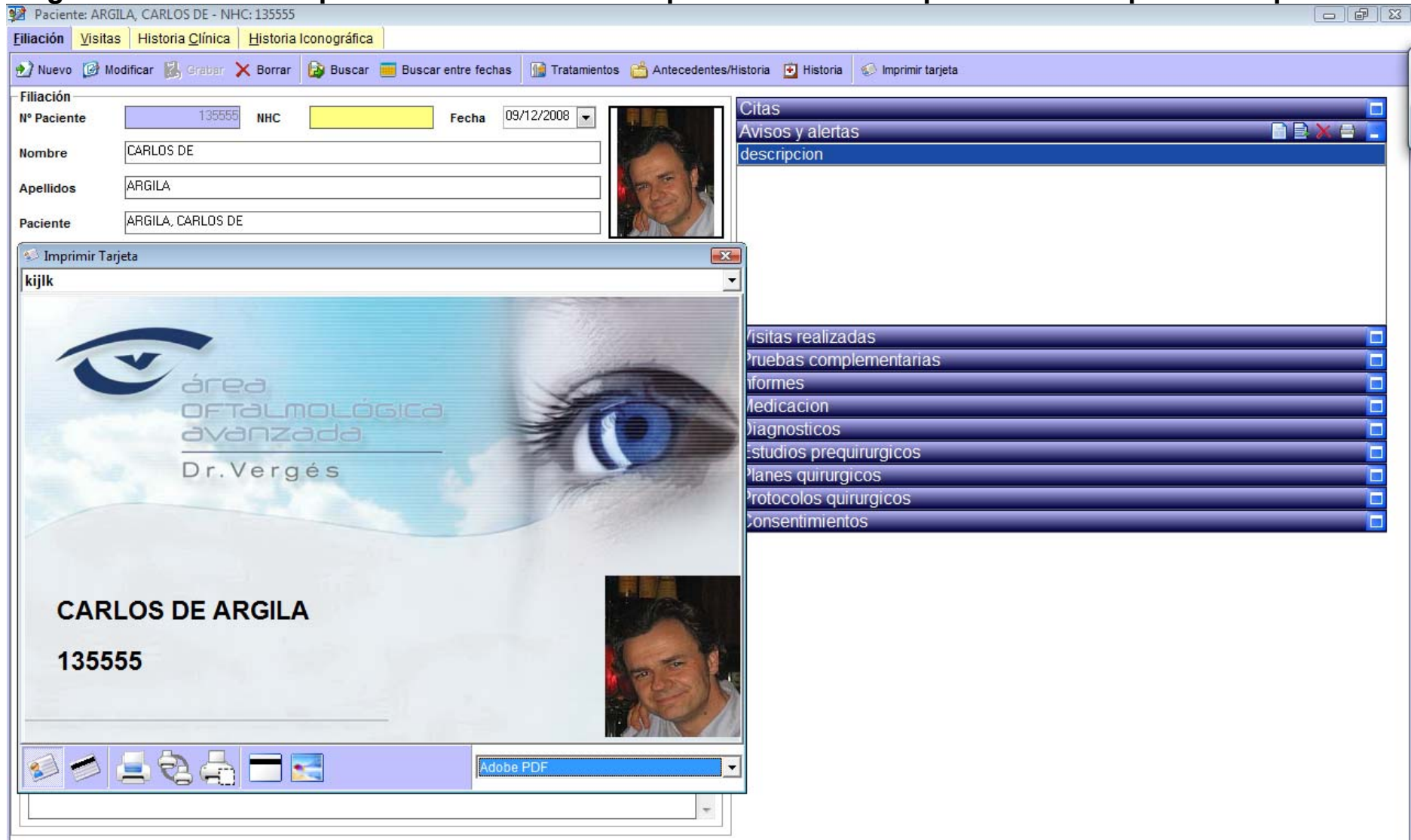

Paciente: ARGILA, CARLOS DE - NHC: 135555

Filiación | **Visitas** | Historia Clínica | Historia Iconográfica

Nuevo | Modificar | Grabar | Borrar | Buscar | Buscar entre fechas | Tratamientos | Antecedentes/Historia | Historia | Imprimir tarjeta

Filiación

Nº Paciente: 135555 NHC: [] Fecha: 09/12/2008

Nombre: CARLOS DE

Apellidos: ARGILA

Paciente: ARGILA, CARLOS DE

F. Nacimiento: 10/09/1968 Edad: 40 Sexo: [] N.I.F.:

Empresa: [] Ocupación: []

N.º Afiliación: [] Medico: []

Mutua: [] Convenio: []

Remitido por: []

Dirección 1

Dirección: []

C.P.: 08006 Localidad: [] Provincia: []

Telefono: [] Fax: [] Móvil: [] Email: CARLOSARGILA@MEDICIMA

Dirección 2

Dirección: []

C.P.: [] Localidad: [] Provincia: []

Telefono: [] Fax: [] Móvil: [] Email: CARLOSARGILA@MEDICIMA

Varios

Exitus: Firma LORTD:

Observaciones

[]

Citas

Avisos y alertas

descripcion

Imprimir Tarjeta

kijkl

Clínica CIMA Planta 2,
Pº Manuel Girona 33; 08034 Barcelona
Te.: 93 551 33 00; Fax: 93 551 33 19
www.cverges.com; oftalmo@cverges.com

Adobe PDF

Ventana de búsquedas de iconografía. Se podrán realizar búsquedas por filtro, tipo de pruebas realizadas, diagnósticos, etc. Con el software Cyberlynk Power Director instalado en sus sistema, podrá realizar ediciones de videos directamente desde la iconografía.

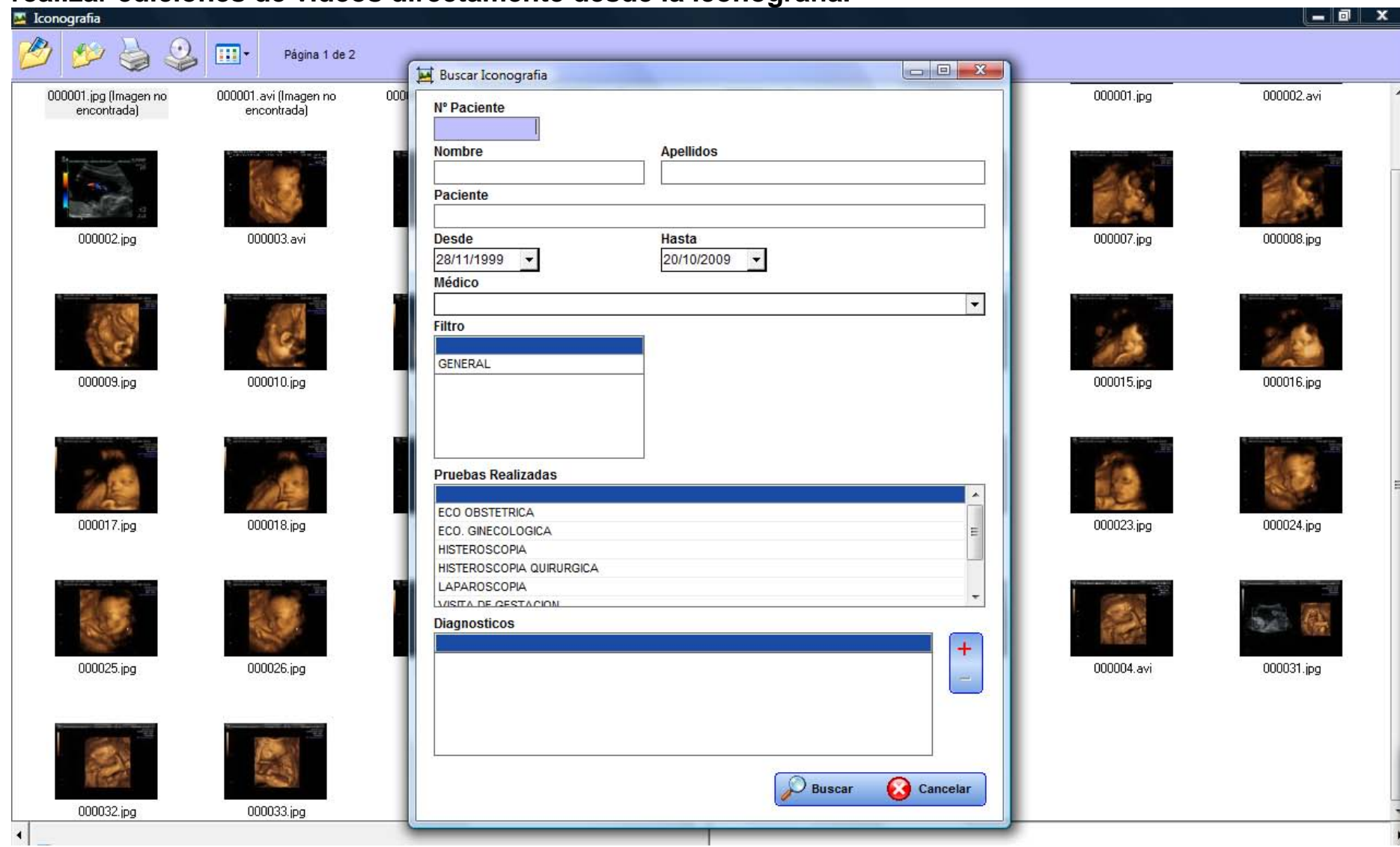

Ventana de Petición de Informes.

ImageMedic

Petición de Informes

Nuevo | Modificar | Borrar | Abrir informe | Entregado al paciente | Entregado al medico | Reclamado | Anulado | Informe finalizado

Filtros de búsqueda

NHC:

Paciente:

Medico:

Entre fecha inicio: 01/01/2009 y fecha final: 31/12/2009

Entregado paciente
 Entregado medico
 Reclamado
 Anulado
 Informe finalizado

Buscar

nhc	paciente	nombre de informe	cod. admin	fecha peticion	fecha entrega medico	pedido por telefono	motivo	medico	reclamacion	forma entrega o envio	fecha en
-----	----------	-------------------	------------	----------------	----------------------	---------------------	--------	--------	-------------	-----------------------	----------

mi medicimage software systems

Minimizar

Ventana de Captura de Imágenes y Vídeos. En los aparatos del tipo Lámparas de Hendidura, microscopios de quirófano, etc., se podrán hacer capturas de Imágenes y videos.

Almacén. Se podrán especificar y crear tantos almacenes de fungibles, Aparatos, etc.

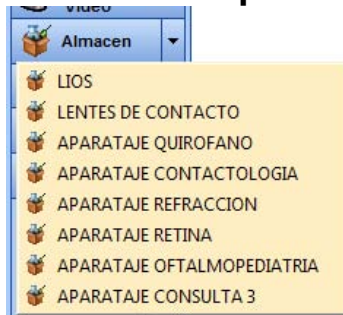

ImageMedic

LIOS

Nuevo Modificar Borrar Buscar Buscar todo Mostrar utilizados en pruebas

codigo articulo	articulo	descripcion	proveedor	numero de serie	marca	potencia	diametro optico	constante a	filtro ultravioleta	angu
1842			AMO	5056910710		28,00	0,00	0,00	<input type="checkbox"/>	
1843			AMO	5201320803		19,50	0,00	0,00	<input type="checkbox"/>	
1844			AMO	4395470802		17,00	0,00	0,00	<input type="checkbox"/>	
1845			AMO	5368140802		14,00	0,00	0,00	<input type="checkbox"/>	
1846			AMO	5329100802		21,50	0,00	0,00	<input type="checkbox"/>	
1847			AMO	4567700802		23,50	0,00	0,00	<input type="checkbox"/>	
1848			AMO	4049730801		20,50	0,00	0,00	<input type="checkbox"/>	
1849			AMO	4813730801		23,50	0,00	0,00	<input type="checkbox"/>	
1850			AMO	4582100804		22,00	0,00	0,00	<input type="checkbox"/>	
1851			AMO	5053690710		27,00	0,00	0,00	<input type="checkbox"/>	
1852			AMO	4889090804		21,00	0,00	0,00	<input type="checkbox"/>	
1853			AMO	4341920710		16,50	0,00	0,00	<input type="checkbox"/>	
1854			AMO	4567290802		23,50	0,00	0,00	<input type="checkbox"/>	
1855			AMO	4952910804		21,00	0,00	0,00	<input type="checkbox"/>	
1856			AMO	4804570706		12,00	0,00	0,00	<input type="checkbox"/>	
1857			AMO	4239480805		18,50	0,00	0,00	<input type="checkbox"/>	
1858			AMO	4478530712		24,00	0,00	0,00	<input type="checkbox"/>	
1859			AMO	4191060711		13,00	0,00	0,00	<input type="checkbox"/>	
1860			AMO	5110130709		13,00	0,00	0,00	<input type="checkbox"/>	
1861			AMO	4024640802		21,00	0,00	0,00	<input type="checkbox"/>	
1863			AMO	4971180802		22,50	0,00	0,00	<input type="checkbox"/>	
1864			AMO	4599820801		23,50	0,00	0,00	<input type="checkbox"/>	
1865			BAUSCH&LOMB	08'432850		24,00	0,00	0,00	<input type="checkbox"/>	
1866			BAUSCH&LOMB	08'402836		24,50	0,00	0,00	<input type="checkbox"/>	
1867			BAUSCH&LOMB	08'425182		24,00	0,00	0,00	<input type="checkbox"/>	

Accesos

- Pacientes
- Tratamientos
- Citas
- Agenda telefonica
- Facturacion
- Mailing
- SMS
- Mensajes Internos
- Configurar
- Iconografia
- Informes
- Cambiar a Video
- Almacen
- Estadisticas
- Cerrar sesion
- Salir

Estadísticas. Se podrán realizar estadísticas de facturación, citas, etc.

ImageMedic

Accesos

- Pacientes
- Tratamientos
- Citas
- Agenda telefonica
- Facturacion
- Mailing
- SMS
- Mensajes Internos
- Configurar
- Iconografia
- Informes
- Cambiar a Video
- Almacen
- Estadísticas
- Cerrar sesion
- Salir

Estadísticas de citaciones

Buscar en: Sea: Valor: Resultado: Totales: Resultado %

0 de 0 0

Nueva Borrar

Resultado: Totales: Resultado %

0 de 0 0

Usuario con Nombre de máquina: ASUS
IP de máquina: 192.168.1.6
ImageMedic Captura - Ver.5.3.37

Textos predefinidos y Formatos para textos. Se podrán crear tantos textos predefinidos como uno quiera, con el fin de agilizar y facilitar la escritura de los textos más comunes. Con el formato se podrá dar resaltar un texto con el fin de dar más importancia o relevancia al texto.

id	nombre	tamaño	negrita	cursiva	subrayado	color texto	color fondo	teclas
1	normal	9	<input type="checkbox"/>	<input type="checkbox"/>	<input type="checkbox"/>			ALT+I
2	resalte	10	<input checked="" type="checkbox"/>	<input type="checkbox"/>	<input type="checkbox"/>	black	red	ALT+N
3	ITALICA	11	<input checked="" type="checkbox"/>	<input checked="" type="checkbox"/>	<input type="checkbox"/>		black	ALT+T

normal
resalte
ITALICA

Usuario conectado: Administrador
Nombre de máquina: ASUS
IP de máquina: 192.168.1.6
ImageMedic Captura - Ver.5.3.37

Paciente: PRUEBAS, PRUEBAS - NHC: 134373

Eliación **Visitas** Historia Clínica Historia Iconográfica

Nuevo Modificar Grabar modificación Borrar Tratamientos Imprimir Tratamiento Imprimir Visita Antecedentes/Historia

Exploración Iconografía Tratamientos

Nº Visita: 160141 F. realización: 02/04/2009 H. realización: F. petición: Edad:

Próxima visita:

Historias Historico HC 125%

DATOS FILIACION
PACIENTE: PRUEBAS PRUEBAS NHC:134373 EDAD:
EXPLORACIONES
04/03/2009
Observaciones de la visita:

Observaciones próxima visita:
Juicio Clínico: EGRGWERGEWEGR BDSFFDBBFS DSFBFBDBSD
 agrrgewagssgagsa
 sagsgasgdgsasg
 sgs ggs s ggs

Motivo de consulta

codigo	motivo de consulta

Tipo de visita

codigo	tipo de visita

Pruebas complementarias

Nueva Informe Word Finalizada Abrir pruebas

fecha	hora	prueba	tipo	facultativo
02/04/2009	12:22:05	GDX	AO	

Informes

Fecha	Nombre de informe	Facultativo	tipo

Diagno

codigo

Juicio Clínico
EXPLO

Observa

Deshacer Repetir Cortar Copiar Pegar Borrar Seleccionar todo
 A Textos Predefinidos A EXAMEN OFTALMOLOGICO

Antecedentes/Historia

Motivo de consulta

codigo	motivo de consulta

Tipo de visita

codigo	tipo de visita

Pruebas complementarias

Finalizada
 Abrir pruebas

fecha	hora	prueba	tipo	facultativo
02/04/2009	12:22:05	GDX	AO	

Informes

Fecha	Nombre de informe	Facultativo	tipo

Diagnosticos

codigo	diagnostico

Juicio Clínico:
EXPLORACION NORMAL

Observaciones de la visita:

A EXAMEN OFTALMOLOGICO

- ↶ Deshacer
- ↷ Repetir
- ✂ Cortar
- 📄 Copiar
- 📄 Pegar
- ✖ Borrar
- ☑ Seleccionar todo
- 📄 EXPLORACION NORMAL

Podrá definir restricciones al programa para Grupos de Usuarios y Usuarios. Así garantizará el acceso a aquellas zonas del software a los usuarios del software.

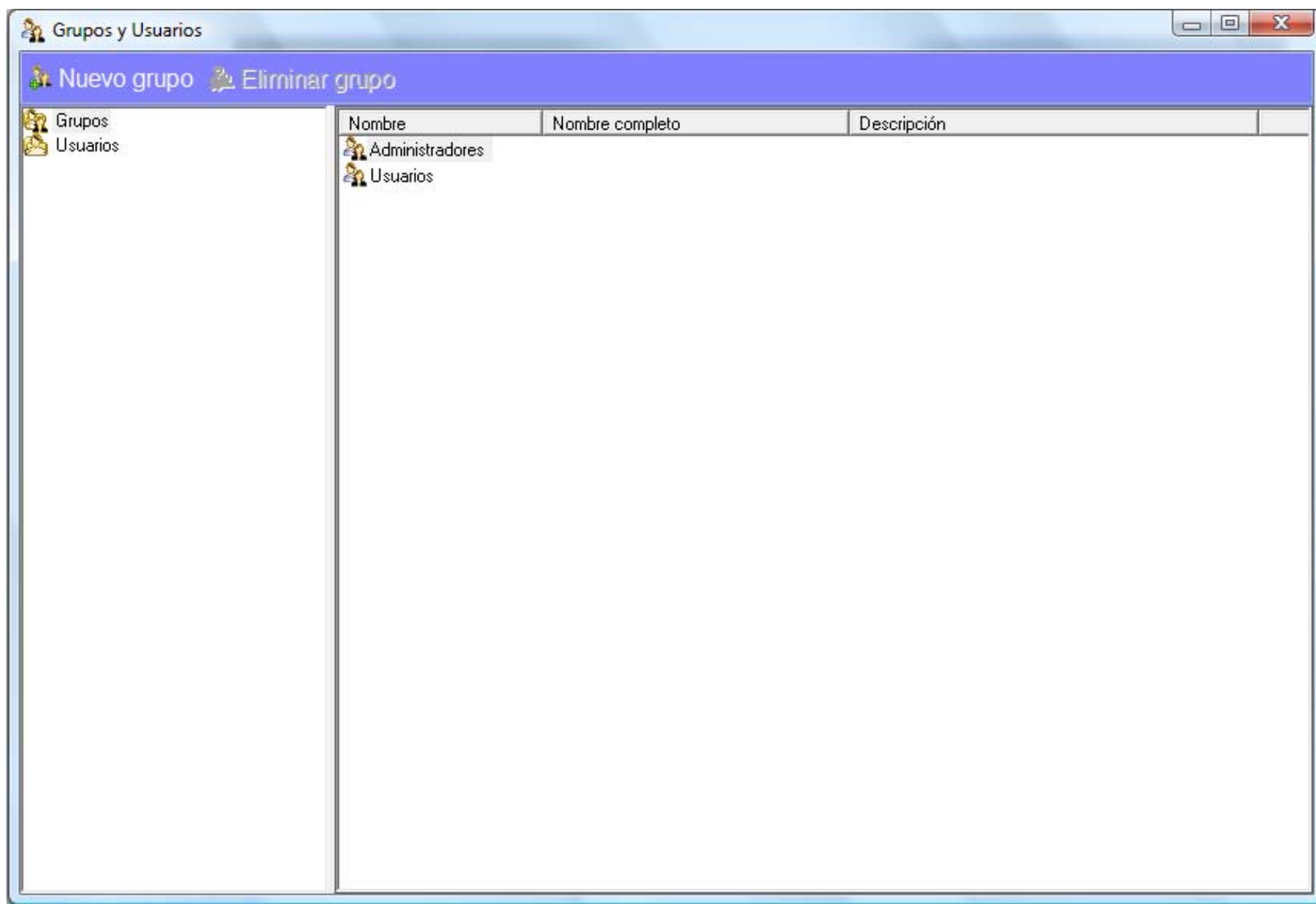

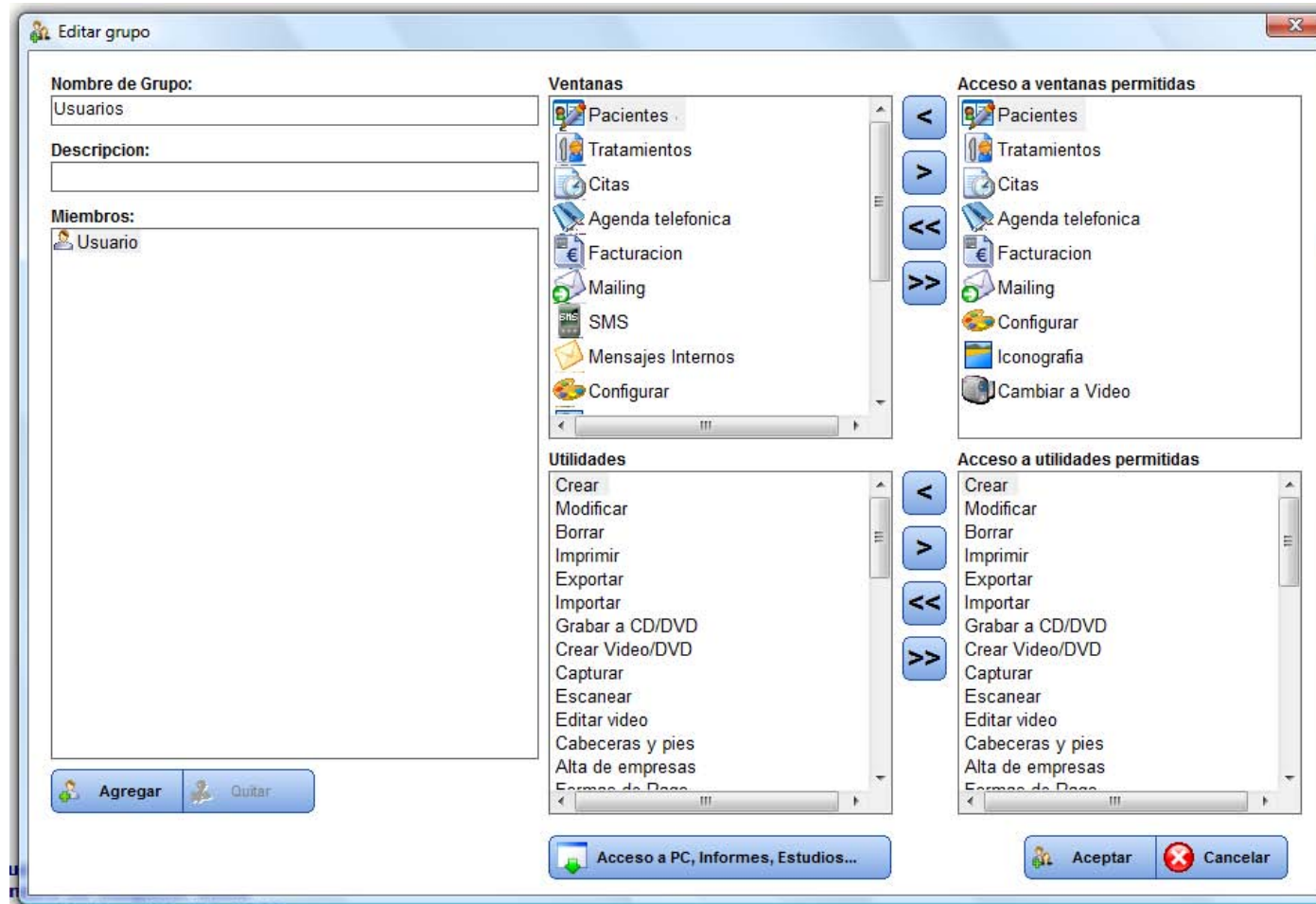

Modificar usuario

Nombre de usuario: Usuario

Nombre completo:

Descripción:

Asociado al personal:

Cambio de contraseña al iniciar la sesión:

Contraseña: ****

Confirmar contraseña: ****

Miembro de: Usuarios

Acceso a Agendas

AGENDA	MED	MOSTRAR
--------	-----	---------

Aceptar Cancelar

Adquiriendo el paquete de mantenimiento online y con el software de descargas automáticas de versiones por internet, ImageMedic estará actualizado en todo momento. Así todas las ampliaciones, mejoras y las soluciones de errores del software, estarán actualizados día a día.

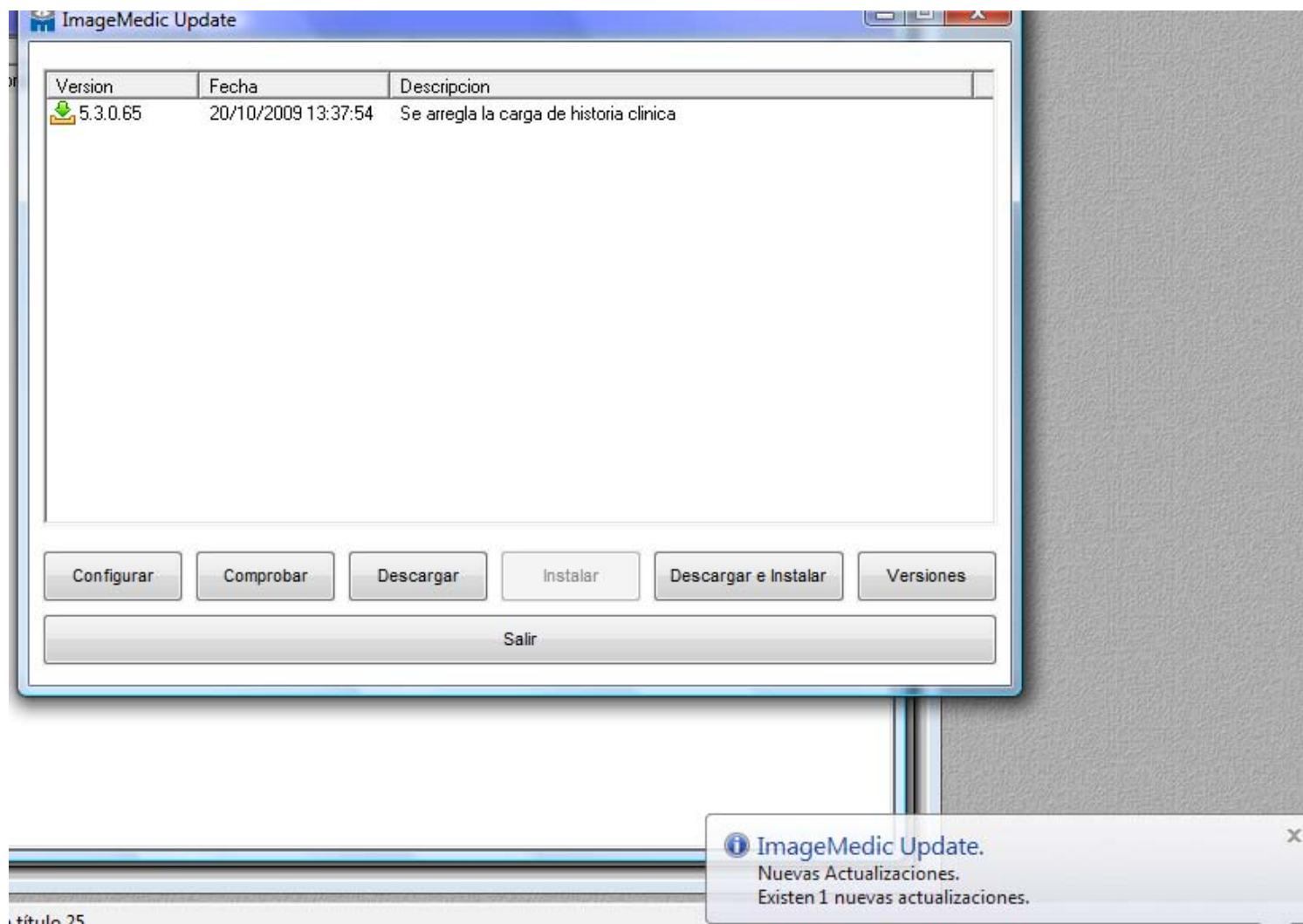

titulo 25

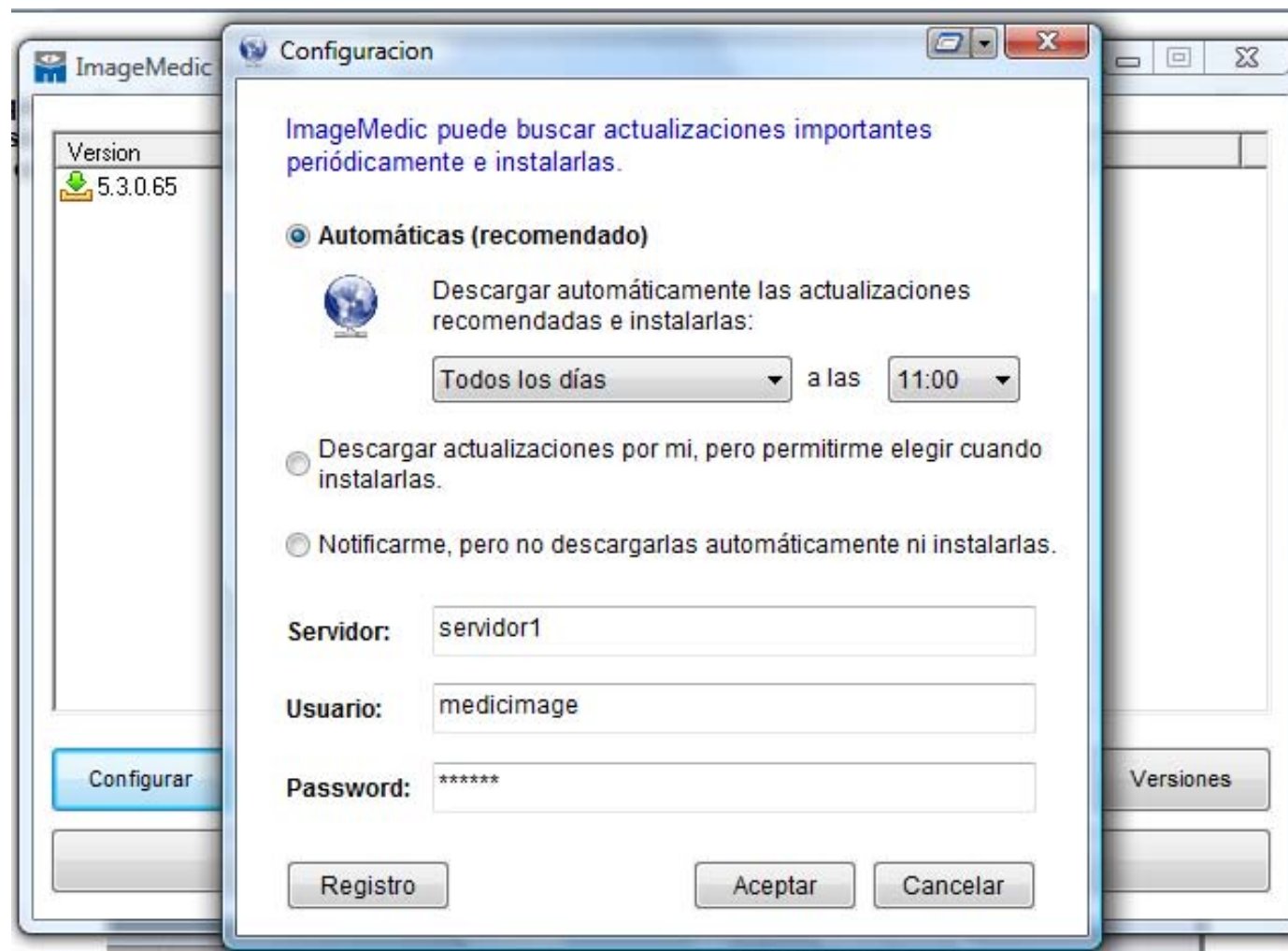

Tenga actualizado el software en todo momento con las versiones mas recientes.

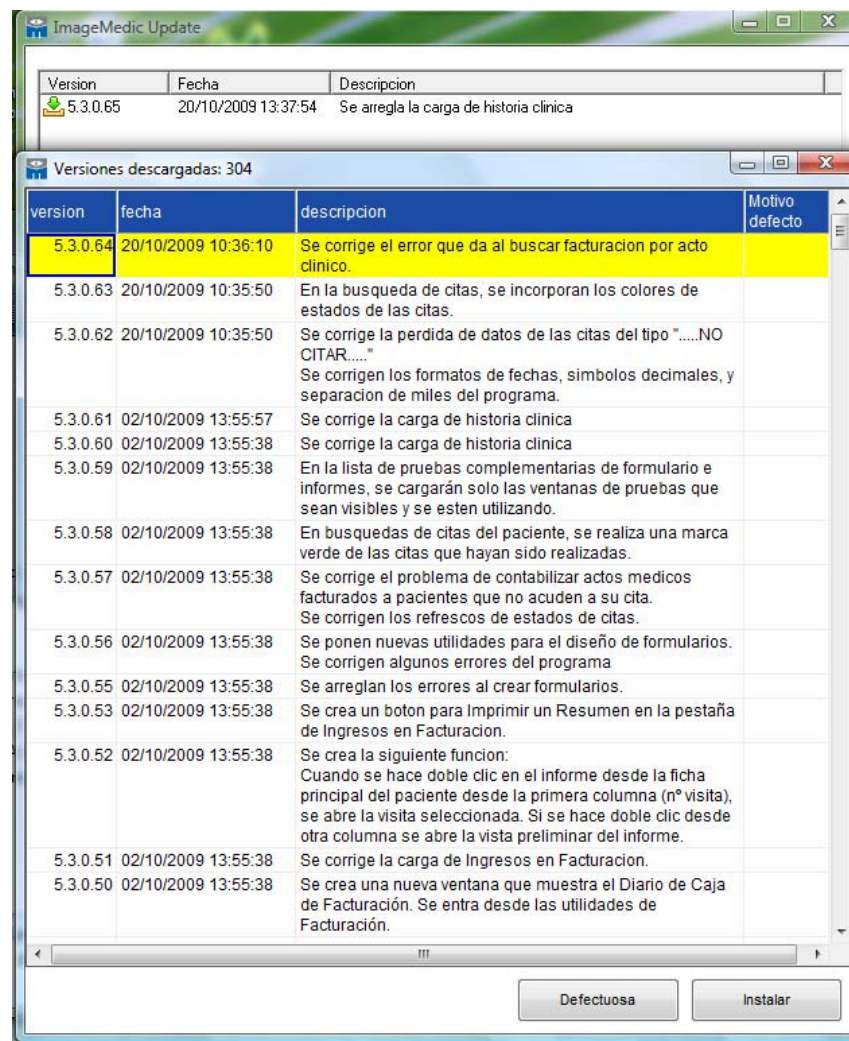

Version	Fecha	Descripcion	Motivo defecto
5.3.0.65	20/10/2009 13:37:54	Se arregla la carga de historia clinica	
5.3.0.64	20/10/2009 10:36:10	Se corrige el error que da al buscar facturacion por acto clinico.	
5.3.0.63	20/10/2009 10:35:50	En la busqueda de citas, se incorporan los colores de estados de las citas.	
5.3.0.62	20/10/2009 10:35:50	Se corrige la perdida de datos de las citas del tipo ".....NO CITAR....."	
5.3.0.61	02/10/2009 13:55:57	Se corrigen los formatos de fechas, simbolos decimales, y separacion de miles del programa.	
5.3.0.60	02/10/2009 13:55:58	Se corrige la carga de historia clinica	
5.3.0.59	02/10/2009 13:55:38	Se corrige la carga de historia clinica	
5.3.0.58	02/10/2009 13:55:38	En la lista de pruebas complementarias de formulario e informes, se cargarán solo las ventanas de pruebas que sean visibles y se esten utilizando.	
5.3.0.57	02/10/2009 13:55:38	En busquedas de citas del paciente, se realiza una marca verde de las citas que hayan sido realizadas.	
5.3.0.56	02/10/2009 13:55:38	Se corrige el problema de contabilizar actos medicos facturados a pacientes que no acuden a su cita. Se corrigen los refrescos de estados de citas.	
5.3.0.55	02/10/2009 13:55:38	Se ponen nuevas utilidades para el diseño de formularios. Se corrigen algunos errores del programa.	
5.3.0.53	02/10/2009 13:55:38	Se arreglan los errores al crear formularios.	
5.3.0.52	02/10/2009 13:55:38	Se crea un boton para Imprimir un Resumen en la pestaña de Ingresos en Facturacion.	
5.3.0.51	02/10/2009 13:55:38	Se crea la siguiente funcion: Cuando se hace doble clic en el informe desde la ficha principal del paciente desde la primera columna (nº visita), se abre la visita seleccionada. Si se hace doble clic desde otra columna se abre la vista preliminar del informe.	
5.3.0.50	02/10/2009 13:55:38	Se crea una nueva ventana que muestra el Diario de Caja de Facturación. Se entra desde las utilidades de Facturación.	

Adquiriendo el paquete de mantenimiento online y con el software de control remoto, los ordenadores donde estén instalados el software ImageMedic, se podrán controlar remotamente para dar soporte inmediato, pudiéndose reparar aquellos ordenadores donde el software de ImageMedic no funcione correctamente.

